ހުވަދު އަތޮޅު ދެކުނުބުރީ ފަރެސްމާތޮޑާ ކައުންސިލް

ގދ. ފަރެސްމާތޮޑާ، ދިވެހިރާއްޖެ.

އަހަރީ ރިޕޯޓް 2025

07 ޖަނަވަރީ 2026

ހުވަދު އަތޮޅު ދެކުނުބުރީ ފަރެސްމާތޮޑާ ކައުންސިލްގެ އިދާރާ / ގދ.ފަރެސްމާތޮޑާ

ފޯނު: 6840004

ފިހުރިސްތު

ކައުންސިލްގެ ރައީސްގެ ބަޔާން 3

ތަޢާރަފު 4

ކައުންސިލްގެ ތަސައްވަރު 5

ކައުންސިލްގެ އަމާޒު 5

ކައުންސިލްގެ އޮނިގަނޑު 6

ރަށުގެ ފަނަވަރާއި ކައުންސިލްގެ އިޚްތިޔާރު ހިނގާ ސަރަހައްދު 7

ނަތީޖާ ހާސިލްކުރެވުނު މިންވަރު 10

2025 ވަނަ އަހަރުގެ ނިޔަލަށް ހިންގުމަށް ރާވިފައިވާ ހަރަކާތްތަކުގެ ތެރެއިން ކުރިއަށް ގެންދެވިފައިވާ ހަރަކާތްތައް 28

ކައުންސިލުން އާމްދަނީ ހޯދުމަށް ހިންގާ ހަރަކާތްތަކާއި ވިޔަފާރި 30

1. ކައުންސިލްގެ 2025 ވަނަ އަހަރުގެ މާލީ ހިސާބުތައް 32

ކައުންސިލްގެ 2025 ވަނަ އަހަރުގެ މާލީ ހިސާބުތައް 33

2025 ވަނަ އަހަރުގެ ކައުންސިލްގެ ބައްދަލުވުންތައް 37

2. ވަނަ އަހަރުގެ ކައުންސިލުން ޝާއިޢު ކޮށްފައިވާ މުހިންމު ލިޔުންތައް 61

5. ނިންމުން 73

ކައުންސިލްގެ ރައީސްގެ ބަޔާން

بسم الله الرحمن الرحيم

ނިޢުމަތްތަކުގެ ގަދަރުވެރިވެވޮޑިގެންވާ ﷲ سبحانه وتعالى އަށް ޙަމްދުއާއި، ޝުކުރު ދަންނަވަމެވެ. އަދިހަމައެފަދައިން އުފެދުންތެރިކަމުގެ ރިވެތި ނަމޫނާއާއިގެން ވެވަޑައިގެން، ޢަމަލީގޮތުން މަގުދައްކަވާފައިވާ މި އުއްމަތުގެ ވާތް ސާބިތު محمّد صلّى الله عليه وسلّم އަށް ޞަލަވާތާއި، ސަލާމް ލެއްވުން އެދި ދުޢާ ދަންނަވަމެވެ. މި ޞަލަވާތާއި، ސަލާމުގައި އެ މާތް ނަބިއްޔާގެ އިތުރު އާލުންނާއި، މިތުރު ޞަޙާބީން ޝާމިލުކުރަމެވެ.

މިކައުންސިލަކީ އިދާރީ ދާއިރާތަކުގެ ލާމަރުކަޒީ އުސޫލުން ހިންގުމުގެ ޤާނޫނު (ޤާނޫނު ނަމްބަރު 07/2010) ގެ ދަށުން ފުރަސްތާއަށް އިންތިޚާބު ކުރެވިފައިވާ 4 ވަނަ ކައުންސިލެވެ.

ފާއިތުވި 2025 ވަނަ އަހަރަކީ ލާމަރުކަޒީ ޤާނޫނުން ކައުންސިލްތަކަށް މަތިކޮށް ރައްޔިތުންނަށް ޚިދުމަތްދިނުމަށް ލާޒިމުކޮށްފައިވާ ޒިންމާތަކާއި އެކަށީގެންވާ މިންވަރަކަށް ޚިދުމަތްތަކެއް އަދާކުރެއްވުމުގައި ދަންނަވަން ޖެހޭނެއެވެ. އެގޮތުން ރަށުގެ ތަރައްޤީއަށްޓަކައި ކައުންސިލުން ކުރުމަށް ގިނަކަންތައް ކުރަން ފެށިފައިވާކަން ފާހަގަކުރަމެވެ.

މި ރިޕޯޓުގައި ފާއިތުވި 2025 ވަނަ އަހަރުގެ ތެރޭގައި ކައުންސިލުން ހިންގާފައިވާ ހަރަކާތްތަކާއި، އެ ހަރަކާތްތައް ހިންގުމުގައި ދިމާވި ގޮންޖެހުންތަކާއި، މިއަހަރުގައި ކުރުމަށް ރޭވިފައިވާ ކަންތައްތަކުގެ ބައެއް ތަފްސީލްތައް ހިމަނާފައި ބަޔާންކުރަމެވެ.

ފާއިތުވި އަހަރަކީ ރަށުގެ ތަރައްޤީއާއި ރައްޔިތުންގެ ލާބައަށްޓަކައި ގިނަގިނަ މަޝްރޫޢުތަކެއް ހިންގުނު އަހަރެކެވެ. އެގޮތުން، ރަށުގެ އުމުރާނީ ތަރައްޤީއަށް ބަލާއިރު، ރަށުގެ މަގުތަކާއި ގޯތިތަކުގައި ނަލް ޖެހުމުގެ މަސައްކަތް ވަނީ ފުރިހަމަކުރެވިފައެވެ. އަދި ތަޢުލީމީ ދާއިރާއަށް ކުރެވުނު އިންވެސްޓްމަންޓުގެ ގޮތުން، ރަށުގެ ސްކޫލާއި ބޮޑު ސައިންސް ލެބޯޓަރީއެއް ޤާއިމުކުރުމުގެ މަސައްކަތް ނިންމާލެވިފައެވެ. މީގެ އިތުރުން، ހުވަދު ސޯލާރ ގުޅިގެން ބައްލަވާ ކައުންސިލް ޒުވާނުން މުބާރާތަކީ ދިރިދޭ ހުނަރުތަކެއް އިތުރުކުރުމަށް އެތަން މެދުނުކެނޑި ދަނީ ކުރިއަށްދަމުންނެވެ.

ސިއްޙީ ދާއިރާގައި ކުރެވުނު ތަރައްޤީ ބަލާއިރު، ހެލްތު ފެސިލިޓީގެ އިދާރީ ކަންކަމުގެ ބަދަލުގައި ޢާންމު ފަރުވާއާއި ޚާއްޞަ ޑޮކްޓަރުން ބޭނުންކުރެވިފައިވެއެވެ، ރަށުގެ ސަރުކާރު ހިދުމަތްތަކާއި ގުޅުންހުރި ކަންކަމަށް ރަށުގައި ސީ.ސީ.ޓީ.ވީ ކެމެރާ ސިސްޓަމެއް ވަނީ ގާއިމްކުރެވިފައެވެ. އަދި ސިއްޙީ ދާއިރާއިން، އައިކެމްޕު (Eye Camp) އެއް ހިންގައި، ސްކްރީނިންގްގެ ހިދުމަތްތަކާއި ގުޅިގެން ރަށުގެ އާބާދީގެ 300 އަށްވުރެ ގިނަ ރައްޔިތުންނަށް ހިދުމަތް ލިބިދީ ފުރުޞަތުދެވިފައެވެ.

ކުޅިވަރުގެ ދާއިރާއިން ވީއްޔާ، ހޮސްޕިޓަލް އަދި ޖަނަރަލް އެސޯސިއޭޝަނާ ގުޅިގެން ކުޅިވަރުންނަށް ހޯދާދެވޭ ތަމްރީން ޕްރޮގްރާމްތައް ހިންގާފައިވާއިރު، ކައުންސިލްގެ ހިދުމަތްތައް ޖަމާކުރުމުގެ ގޮތުން ކައުންސިލްގެ ރަސްމީ ފޭސްބުކް ވަނީ ތައާރަފްކުރެވިފައެވެ.

މި ރިޕޯޓުގައި މި ހަރަކާތްތަކުގެ ތަފްސީލާއި، މި މަސައްކަތްތައް ކުރިއަށް ގެންދިއުމުގައި ކުރިމަތިވި ގޮންޖެހުންތަކާއި، 2025 ވަނަ އަހަރުގެ ބަޖެޓުގެ އެހީގައި ރަށުގެ ކުރިއަށްގެންދެވުނު ކަންކަމަށް ބަލާއިރު އަޅާ މަޝްރޫޢުތަކުގެ ތަފްސީލު ހިމަނާފައިވާނެއެވެ.

އަދިވަސްމެ އިޚްލާސްތެރި ދުޢާއާ މާތްﷲ މިޤައުމުގެ ބައްޔާ ކަންކަން ހިންގުމަށް ތިރީގެ އިތުރު ފުރުޞަތު ފަހިކޮށްދެއްވުމެވެ، ފާއިތުވި ޖަނަވަރީ ހަފުތާ، ބައްޔާވިސްނުމާއި ރައްޔިތުންނަށް ދެއްކި ގުޅުމާ، ޙިމާޔަތާ ހަމަޖެއްސުމާ އަދި އަސްލު ރަށުގައި އިދާރީ ހިންގުމަށް ކަންކަން ތަރައްޤީވުމަށް ހުރި ތެދުވެރި މިންވަރުކުރައްވާށިއެވެ. އާމީން.

19 ރަޖަބު 1447

08 ޖަނަވަރީ 2026

އަޙުމަދު އިލްތިފާތް

ހުވަދުއަތޮޅު ދެކުނުބުރީ ފަރެސްމާތޮޑާ ކައުންސިލްގެ ރައީސް

ތައާރަފު

މި ރިޕޯޓަކީ ދިވެހިރާއްޖޭގެ އިދާރީ ދާއިރާތަކުގެ ލާމަރުކަޒީ އުސޫލުން ހިންގުމާބެހޭ ޤާނޫނު ނަންބަރު 7/2010 ގެ 105 ވަނަ މާއްދާގެ (ނ) ގައި ބަޔާންކޮށްފައިވާ ގޮތުގެމަތިން ލިޔުއްވުން 2025 ވަނަ އަހަރު ފަރެސްމާތޮޑާ ކައުންސިލުން ހިންގި ހަރަކާތްތަކުގެ ތަފްސީލީ ރިޕޯޓެވެ.

މިރިޕޯޓުގައި ކައުންސިލްގެ ތަޢާރަފާއި، ކައުންސިލްގެ މިޝަނާއި، ރަށުގެ ވަނަވަރު ހިމެނިފައިވާނެއެވެ. މީގެއިތުރުން 2025 ވަނަ އަހަރުގެ ތެރޭގައި ކައުންސިލުން ހިންގުމަށް ކަނޑައަޅާފައިވާ ޕްރޮގްރާމުތަކުގެ ނަތީޖާ ޙާސިލުވި މިންވަރާއި، އެ ޕްރޮގްރާމުތަކުގެ ތަފްސީލު އަދި ކައުންސިލްގެ މާލީ ހިސާބު ހިމަނާފައިވާނެއެވެ.

ކައުންސިލްގެ ތަޞައްވުރު

ދިވެހިޖުމްހޫރިއްޔާގެ ޤާނޫނު އަސާސީއާއި، ޤާނޫނު ތަކުގައިވާ ގޮތުގެ މަތިން އިންސާފުން ހަމަހަމަ އުޞޫލުން
ޚިދުމަތްދިނުމާއި، މުޖުތަމަޢުގެ ބައްދަލަށް ފަރުދުންގެ ބައްދަލަށް ރައްޔިތުން ކުރުވިފައިވާ ރަނގަޅަށް ގޮ.ފަރުސަތުތާގޭ ހުރުން.

ކައުންސިލްގެ އަމާޒު

އިސްލާމްދީނާއި، ދިވެހިޖުމްހޫރިއްޔާގެ ޤާނޫނު އަސާސީއާއި، ޤާނޫނުތަކާއި ހުރުމަތްތެރިކޮށް ހިތާ، ޤާނޫނުތަކުން
ލާޒިމުކުރާ އަންގާދޭ ހައްގުތަކާއި ވާޖިބުތަކުގެ ތެރެއިން ހިތްހަމަޖެހޭ، ރައްޔިތުންނަށް ޚިދުމަތްދީ ފުރިހަމަ ރައްކާތެރި ހިމާޔަތް ދެކުނުބުރީ
ފަރެސްމާތޮޑާ ވެހެށްޓުން.

ކައުންސިލްގެ އޮނިގަނޑު

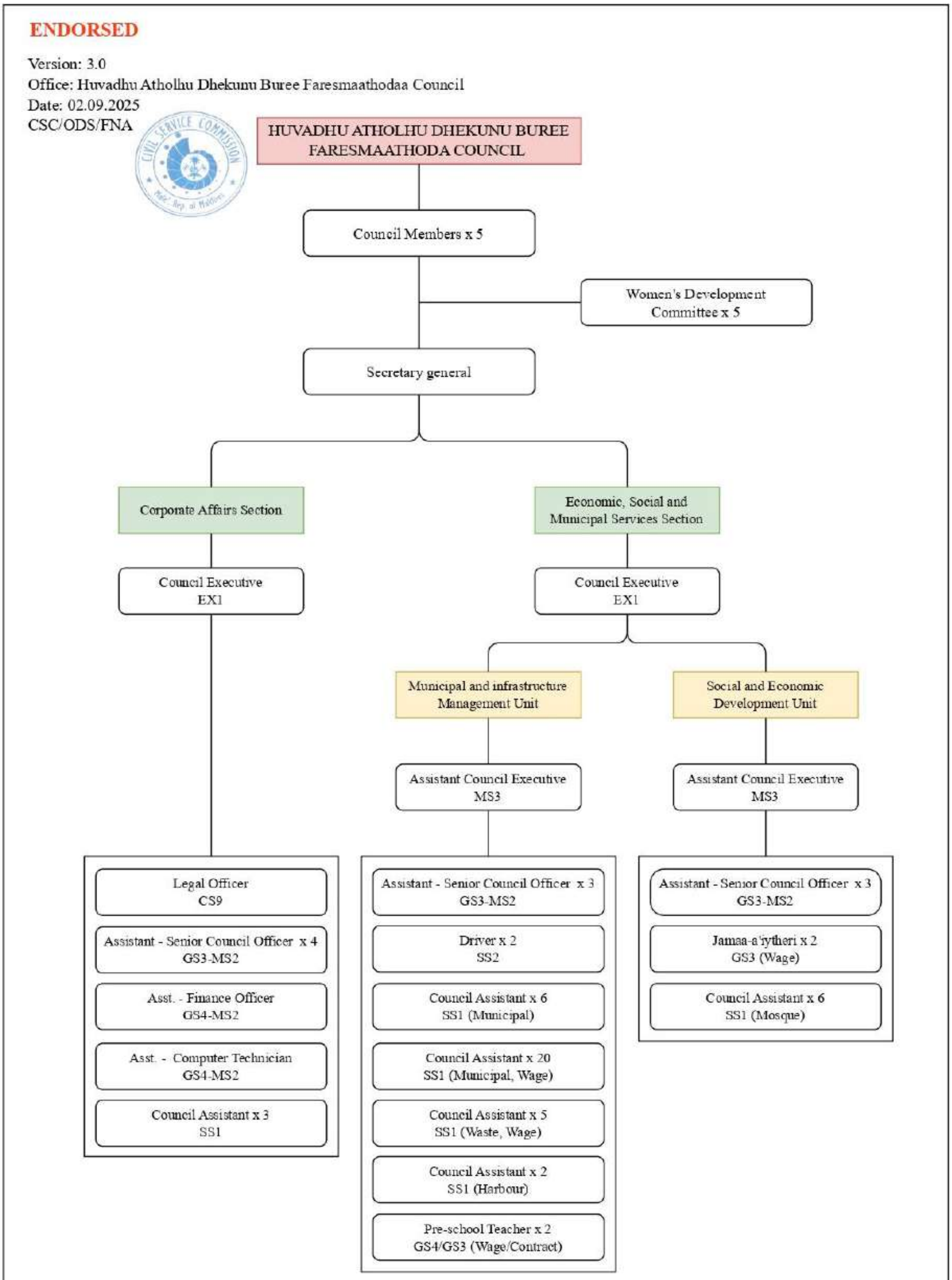

ނޯޓް:

- [illegible]
- [illegible]
- [illegible]
- [illegible]
- [illegible]

ރަށުގެ ވަނަވަރާއި ކައުންސިލްގެ އިޚްތިޔާރު ހިނގާ ސަރަހައްދު

ހުވަދު އަތޮޅު ދެކުނުބުރީ " ފަރެސްމާތޮޑާ " (FARESMAATHODA) (އަތޮޅު ކޯޑް Q8) އަކީ
ކުރިން ފަރެސް އަދި މާތޮޑާ ގެ ގޮތުގައި އެކި ދެރަށް ވަކި ދެރަށެވެ. 1998 ވަނައަހަރު ފަރެހާއި މާތޮޑާގެ ރައްޔިތުންނަށް ބޭނުންކުރެވޭގޮތަށް 1 ބަނދަރު
ސަރުކާރުން ހެއްދެވުމައި، އެބަނދަރުން ނިގުޅިފައި ފަރެހާއި މާތޮޑާ އާއި ދުރުމިނުގައިވާ ސަރަހައްދަށް އަޅައި ދެރަށް ވަކި ގުޅުވާލެވުނެވެ. އަދި ހަމައެއާއެކު
20 މާރިޗު 2007 ގައި ފަރެސްމާތޮޑާއަކީ އެއްރަށެއްގެ ގޮތުގައި ސަރުކާރުން ހަމަޖެއްސެވުމައި އޭގެފަހުން ފުރިގެން މިއީ " ފަރެސްމާތޮޑާ " އެވެ. އަދި
އެއްރަށެއްގެ ގޮތުގައި ހިނގަމުން އަންނަ ރަށެކެވެ. މިރަށު (ފަރެސްމާތޮޑާ) އޮންނަނީ ފިއްތާ ކަނޑުން ފުރިގެން ވެރިކަމޭ ކަނޑާ ހަމައަށް ހިމެނޭ ދިގު
ފަރުއެއްގައި ހައިވަރުގެ މިހުންނަ ހަމައެކަނި ރަށެވެ. ޖިއޮގްރަފިކަލް ބާވައިރު މިރަށު ކޯޑިނޭޓް (ހައްދުއިސްތިވާގެ އުތުރުން N 0.12.0498 ޑިގްރީ
ގައެވެ. އުތުރު އަރުޝް E 73.11.0684) ގައެވެ.

ރަށު އުފެދުމުގައި ރަށުގެ މާތޮޑާއަވަށުގެ ހުޅަނގު ދެކުނު ފަރާތުގައި ބޮޑު ކަސްބިލެއް (ކުޅި) އޮވެއެވެ. ނަމަވެސް
2015 އަހަރުގައި ފަރެސްމާތޮޑާ ކައުންސިލުންވަނީ މި ކުޅިއަށް ފަސްއަޅާ ބިންހިއްކުމަށް މަސް ފުނިމަސްހާއި އެކު ނަގާފަރު ހުޅާއި ބަރަބަދު ކޮށްފައެވެ.
ރަށުގައި މިހާރު ދިރިއުޅެނީ މާލޭއާ ނޫޅޭކަހަލަބިޔަސް ބައެއް ލިޔުންތަކުން އެނގޭގޮތުގައި މިރަށަށް ދިވެހި މާލޭއާއި ޖުޒުރާގެ ބައެއް ބޭބޭފުޅުން
ފަސްދާނުލެވިފައިވާ ރަށެއްކަން އެނގެއެވެ. އެގޮތުން ދިރިހުރިޔާ ރަށުގެ ޒާތީގެ ބައެއްބޭބޭފުޅުން މިރަށުގެ އާސާރީ ސަރަހައްދުގައި ފަސްދާނުލެވިފައިވާކަން
މާލޭގެ ދިރާސާކުރާ ބައެއް ބޭފުޅުން ލިޔުއްވާފައެވެ. ފަރެސްމާތޮޑާ އަކީ ދޫނިގެ މަސްވެރިކަމުގެ ފައިދާއެއް ލިބޭ ރަށެއްކަން ފާހަގަ ކުރެވޭނެ ކަމެކެވެ.
ޖާގައިން ޒުވާނުން މިރަށަކީ މަސްވެރި ރަށަކަށްވުމުން ރަށުގެ ގިނައެއްދުވަސްތަކެއްގެ ދިރިއުޅުން ދާދިފަހުން ކުރީ މަސައްކަތަކީ މަސްވެރިކަމެވެ.

ހުވަދު އަތޮޅު ދެކުނުބުރީ ފަރެސްމާތޮޑާގައި ދިގުމިނުގައި 3097 ފޫޓް އަދި ފުޅާމިނުގައި 1852 ފޫޓް ހުރެއެވެ.
ފަރެސްމާތޮޑާއަކީ އާބާދީގެ ނިސްބަތުން ހުވަދު އަތޮޅު ދެކުނުބުރީގެ އެންމެ ބޮޑު 4 ވަނަ އާބާދީއެވެ. 31 ޑިސެމްބަރ 2025 ގެ ނިޔަލަށް ފަރެސްމާތޮޑާގެ
ޖުމްލަ އާބާދީއަކީ 1884 އެކެވެ. އޭގެ އަންހެނުން 934 އަދި ފިރިހެނުން 950 އެވެ. ރަށުގައި ދިރިއުޅޭ މީހުންގެ އާބާދީ އަކީ ގާތްގަނޑަކަށް 1362 ކެވެ.
އޭގެ 1,082 ދިވެހިންނާއި 280 ބިދޭސީންނެވެ. ދިރިއުޅުމަށްޓަކައި ދޫކޮށްފައިވާ ގޯތީގެ އަދަދަކީ 652 ކެވެ. މިގޯތިތަކުން މީހުން ދިރިއުޅެމުންދަނީ 432
ގޯތީގައެވެ. މި ގޯތިތަކުގައި 257 ބިސް ދިރިއުޅެމުންދެއެވެ.

ޤުރުއާން ކިޔަވައިދޭ 3 ކުލާހާއި، އެލް ކޭ ޖީ އިން ފެށިގެން ގްރޭޑް 10 އާއި ހަމައަށް ކިޔަވައިދެމުން ގެންދާ
1 ސްކޫލް (ހުވަދު ސްކޫލް) ރަށުގައި ހުރެއެވެ. މީގެ އިތުރުން 24 ގަޑިއިރަށް ސިއްޙީ ޚިދުމަތް ދޭން ގެންދާ ސިއްޙީ މަރުކަޒާއި އެސްޓީއޯގެ
ބަޒާރެއް ހުރެއެވެ. އަދި މަސްވެރިންނަށް އައިސްފެކްޓަރީ ގައިމު ކޮށްދޭނެ އައިސްޕްލާންޓެއް ހުރެއެވެ. ނަމާދުކުރާ 5 މިސްކިތް ރަށުގައި ހުރެއެވެ.
އަދި ފުޓްސަލް ކޯޓުގެ އިތުރުން ރަށުގައި ޖިމް ސްޕޯޓްސް ސެންޓަރެއް ހުރެއެވެ. މީގެއިތުރުން ރަށުގައި ހިތްގައިމު ސަރަހައްދުތަކުގެ 2 ޖަމްޢިއްޔާ އޮވެއެވެ.

ފަރެސްމާތޮޑާގެ ދަތުރުފަތުރުގެ ނިޒާމަކީ ވަރަށް ފުރިހަމަ ޤާއިމުވެފައިވާ ނިޒާމެކެވެ. ވައިގެ ދަތުރުފަތުރަށް
ބަލާއިރު، ފަރެސްމާތޮޑާ އެއަރޕޯޓުން ހަފްތާއަކު ދެ ދުވަހު މާލެއާއި ސީދާ ފްލައިޓް ދަތުރުތަކެއް ކުރެވެއެވެ. މީގެ އިތުރުން ރަށުގެ ރައްޔިތުންނަށް އަވަސް އަދި ފަސޭހަ
ގޮތެއްގައި މާލެއަށް ދަތުރުކުރުމުގެ ފުރުސަތު ލިބިގެންދާ ކަމެވެ.
ކަނޑުގެ ދަތުރުފަތުރަށް ބަލާއިރު، އާރް.ޓީ.އެލް ފެރީ ސަރވިސްއިން ހަފްތާއަކު 6 ދުވަހު އަތޮޅުގެ ހުރިހާ
ރަށަކަށް ދަތުރުކުރެއެވެ. މީގެ އިތުރުން، ހުވައްދުއަތޮޅާއި އަތޮޅު ސްޕީޑް ބޯޓް މި ފެރީ ސަރވިސް ގެ ދުއްވާ ދަތުރުކުރެވެއެވެ. އެމް.ޓީ.ސީ.ސީ ގެ ފެރީ
ސަރވިސްއިން ހަފްތާއަކު ދެ ދުވަހު ތިނަދޫއާއި ރަށާ ދެމެދު ދަތުރުކުރެވެއެވެ. އަދި ގއ. ކަނޑުހުޅުދޫ، ގދ. ގައްދޫ އަދި ގދ. ވާދޫއަށް ބޯޓު ދަތުރުކުރެއެވެ.
މި ފެރީ ބޯޓުތަކުގެ ރަށަށް ބޭނުންވާ މުދާވެސް ގެނެވެއެވެ.

މާލެއާއި ފަރެސްމާތޮޑާއާ ދެމެދު ދަތުރުކުރާ 7 ބޯޓު އޮޕަރޭޓަރު ރަށުގެ ރައްޔިތުންނަށް ލިބިފައިވާ އިތުރު ފަސޭހައެކެވެ. މި ފުރާ ދަތުރުފަތުރުގެ ނިޒާމުގެ ސަބަބުން ފަރެސްމާތޮޑާގެ ރައްޔިތުންނަށް ރާއްޖޭގެ އެކި ކަންކޮޅުތަކަށް ފަސޭހަކަމާއެކު ދަތުރުކުރުމުގެ ފުރުޞަތު ލިބިފައިވެއެވެ.

ޒުވާބުކޮން ބަޔާނުން، ފަރެސްމާތޮޑާއަކީ ތަޢުލީމީ، ސިއްޙީ އަދި އިޖްތިމާޢީ ޚިދުމަތްތަކާއި ރަނގަޅު ފުރުޞަތުތަކާއި ލިބިގެންދާ ރަށެކެވެ. ހެއް ބަލާކަން ރަށުގެ ދަތުރުފަތުރުގެ ނިޒާމު ވަރަށް ފުޅާކަން ޤާއިމުކުރުމަކީ ރަށުގެ އިޤްތިޞާދީ އަދި އިޖްތިމާޢީ ދުވެލި އިތުރުވެ، ރައްޔިތުންގެ ދިރިއުޅުމުގެ ފެންވަރު މަތިވެގެންދާނެ ކަމެކެވެ. އަދި މިކަމުގެ ސަބަބުން ކުރިއަރަން އޮތް ބަރުމަތި ފަރެސްމާތޮޑާއަކީ އިތުރަށް ކުރިއަރައި ތަރައްޤީވެގެންދާނެ ރަށަކަށް ވެގެންދާނެކަމީ ޝައްކެއް އޮތް ކަމެއް ނޫނެވެ.

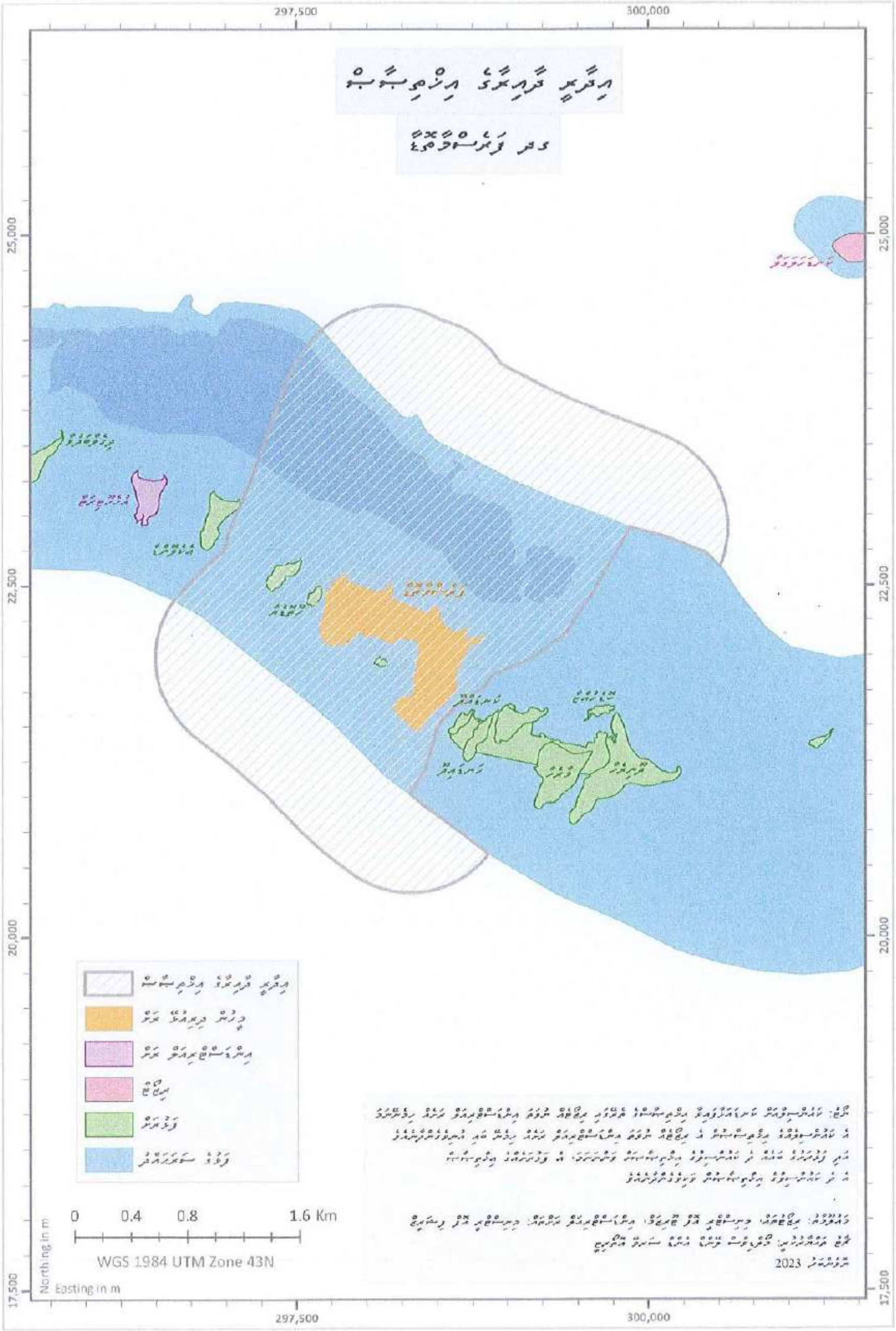

އިދާރީ ދާއިރާގެ އިންތިޒާމް
ގދ ފަރެސްމާތޮޑާ
297,500
300,000
25,000
22,500
20,000
17,500
0 0.4 0.8 1.6 Km
WGS 1984 UTM Zone 43N
Northing in m
Easting in m
2023

ނަތީޖާ ހާސިލުކުރެވުނު މިންވަރު

#	2025 ވަނަ އަހަރުގެ މަސައްކަތު ތާވަލުގައި ހިމެނިފައިވާ ހަރަކާތްތަކުގެ ތެރެއިން އަހަރުގެ ނިޔަލަށް ހާސިލްވި މިންވަރު					
#	ހިންގުމަށް ރާވާފައިވާ ހަރަކާތްތައް	ހަރަކާތް ހިންގުމަށް ރާވާފައިވާ މުއްދަތު				ނަތީޖާ ހާސިލުކުރެވުނު މިންވަރު
		Q1	Q2	Q3	Q4	
1	ވޭސްޓް މެނޭޖްމަންޓްގެ ވަގާ ފޯމު ރޭނުން	✓				100%
2	އެކައުންޓް ކުލިނިކް ތަކާއި ގުޅިގެން ރަށުގައި މަރުކަޒު ސެކިއުރިޓީ ސިސްޓަމްގެ ހެދުމް ކާމްޕިއުޓަރ ހިންގުން	✓				100%
3	ކޮންޕިއުޓަރ މުބާރާތެއް ބާއްވުން	✓				0%
4	މިސްކިތްތަކުގައި ކުރަންޖެހޭ މުޅިއެއް މަރާމާތުތަކާ ކުރުމާއި މިސްކިތްތައް ރީނދޫކުރުން.	✓				100%
5	ޕާރކް، ޖިލްކިނިކް ޓޫރާ އަދި ހާރބަރ މަރާމާތުކުރުން	✓				60%
6	ރަށުގައި ނާސަރީއާއި ބާޒާ ނާސަރީއަށް ކިޔަވައިދޭން އިމާރާތެއް އެޅުން				✓	100%
7	މަދިރި އާލާވާ ފަދަ ތަންތަން ނައްތާލުމަށް ކައުންސިލުގައި ކޮންމެ 3 މަހުން 1 ފަހަރު ރަށުތެރެ ސާފުކުރުން	✓	✓		✓	100%
8	ފޯމް މުބާރާތަކާއި ފިރިހެނުންގެ ވޮލީ މުބާރާތެއް ބާއްވުން			✓		100%
9	ހެލްތް ސެންޓަރގެ ޕާކިންގ ޖާގަ ހެދުން				✓	100%
10	އަންހެނުންގެ ދުވަސް ފާހަގަކުރުން		✓			100%
11	ހަތް ގޮތެއްގައި ފެން ބޭނުންކުރުމާއި ފެންބޮޑު ހަލާ ގޮތުގެ މައުލޫމާތު ރައްޔިތުންނަށް ދީ ހޭލުންތެރިކަން އިތުރުކުރުން			✓		100%
12	ކުނިކޮށިގައި ހުރި ޕްލާސްޓިކް ތައް މަސައްކަތް ކުރުމަށް ރަލަތަކަށް ގެނައުން			✓		50%
13	ކުނި މެނޭޖްކުރުމަށް އިތުރު ވަސީލަތް ހޯދުން				✓	50%
14	ކޮންމެ އަހަރެއްގެ ދިވެހި ބަސް ދުވަހާއި އަދި ޤައުމީ ދުވަސް ފާހަގަ ކުރުން.		✓	✓		100%
15	ބިޑް އުސޫލުން ބޭރުކާއި ހަވާލުކުރެވޭގޮތަށް ރަށުގެ ޖެޓީގެ ޤަސް ޕޮޅުން ހެދުން			✓		10%

16	ރަށުގެ ސްކިއުރިޓީ ބެލެހެއްޓުމަށް ސީ.ސީ.ޓީ..ވީ ކެމެރާ ސިސްޓަމެއް އިންސްޓޯލްކުރުން.				✓	100%
17	އުމުރުން ދުވަސްވީ ބަލިމީހުން ކައިރިއަށް ޗެކްއަޕް ކުރުން		✓			25%
18	ރަށުގެ މަގުތަކާއި ގޯޅިތަކުގައި ނަން ޖެހުމުގެ މަސައްކަތް ކުރުން		✓			100%
19	ދަރުސް ދިނުމުގެ ޕްރޮގްރާމެއް ހިންގުން		✓	✓		100%
20	ކުޑަކުދިންގެ ދުވަސް ފާހަގަކުރުން		✓			100%
21	ބައިނަލް އަޤްވާމީ އޭޑްސް ދުވަސް ފާހަގަކުރުން				✓	100%
22	ވޮލީ ބޯޅަ، ހޭންޑްބޯޅަ ކެރަމް ކާޑުގެ ހިންގުން	✓				100%
23	ކުޑަކުދިންނަށް އަމާޒުކޮށްގެން ފުޓް ބޯޅަ މުބާރާތެއް ބާއްވުން			✓		100%
24	އަހަރީ ޤުރުއާން މުބާރާތެއް އިނާމް ދިނުން		✓			100%
25	ރަށްތެރޭގައި ދިރި ސިޔާރަތުގެ ހަރުކުރުން	✓				50%
26	ސްކޫލް އަހަރީ އިނާމް ދިނުމުގެ ހަފްލާއަށް ދަރިވަރުންނަށް އިނާމް ދިނުން			✓		100%
27	މަސްވެރިންގެ ދުވަސް ފާހަގަކުރުން					0%
28	ފަރެސްމާތޮޑާ އަތިރީގެ މަރާމާތުކޮށް ބެލެހެއްޓުން				✓	20%
29	2025 ވަނަ އަހަރުގެ މަސްވެރިންގެ ދުވަސް ފާހަގަކުރުން				✓	5%
30	ކައުންސިލުގެ ވެބްސައިޓެއް ހެދުމަށް ބިޑް އުސޫލުން ހުޅުވާލުން				✓	80%
31	ސަރުކާރުން ފާހަގަކުރާ އެކި އެކި ހިނގާދުވަސްތައް ފާހަގަކުރުން		✓	✓		90%
32	ކުޅިވަރު ބޭނުންވާ ތަކެތި ގަތުން				✓	100%
33	ފުޓްސަލް މުބާރާތެއް ބާއްވުން	✓				25%
34	ފެރީޓަރމިނަލް އެޅުމަށް ބޭނުން ދޫޖް ޕްލޭންގައި ކަނޑައަޅާފައިވާ ސަރަހައްދުގައި ޖަވާސީ ޑިޒައިނަކަށް އެ ތަން އެޅުން				✓	50%
35	ދެއަވަށުގެ ދެ މިސްކިތަށް ތަރާވީސްކުރާން ބާލިޖުން ގެނައުން.	✓				100%
36	މާއިރާ ޕްރީސްކޫލް ހިންގި އިމާރާތް މަރާމާތު ކުރުން					0%
37	ކުރީއަހަރު ނުނިމިހުރި ބިލުތަކަށް ފައިސާ ދެއްކުން	✓				100%
38	ކައުންސިލް ޤުރުއާން މުބާރާތެއް ބާއްވުން			✓		100%

0%					ކައުންސިލްގެ ބެލުމުގެ ދަށުގައިވާ އިމާރާތްތަކުގެ ވާރާފްޓު ވަކި އުސޫލިނަކަށް ރާނައި ސިވިލްއިންޖިނިއަރަކު ކުރަ ކުރުން	39
100%	✓	✓			ރަށުގެ މަގުތަށް އަލިކުރުމަށް މަގުބައްތި ޖެހުން.	40

ހާސިލްކުރެވުނު ނަތީޖާގެ ތަފްސީލް

2025 ވަނަ އަހަރުގެ ބަޖެޓު ފާސްކުރުން

2025 ވަނަ އަހަރަށް ފަރެސްމާތޮޑާގެ ކައުންސިލުން ފާސްކޮށްފައިވާ ބަޖެޓުގެ ޖުމުލަ އަދަދަކީ 18,178,676.65 ރުފިޔާ އެވެ. އޭގެ ސަރުކާރުން ދެއްވާފައިވާ 7,763,998.50 ރުފިޔާ އާއި އަންހެނުންގެ ތަރައްޤީއަށް މަސައްކަތް ކުރާ ކޮމިޓީގެ 931,304.00 ރުފިޔާ އާއި ކައުންސިލްގެ އާމްދަނީގެ ގޮތުގައި ލިބޭނެކަމަށް ލަފާކުރެވުނު 7,458,309.31 ރުފިޔާ އާއި ޓްރަސްޓް ފަންޑު (އެކިއެކި މުއައްސަސާ ތަކުގެ ބޭނުންތަކަށް އެމުއައްސަސާ ތަކުން ޖަމާކުރާނެކަމަށް ބެލެވޭ ފައިސާ) ގޮތުގައި 1,525,064.84 ރުފިޔާ އާއި ހިލޭ އެހީގެ ގޮތުގައި ކައުންސިލަށް ލިބޭނެ ކަމަށް ލަފާ ކުރެވޭ 500,000.00 ރުފިޔާ ހިމަނައިގެންނެވެ. ބަޖެޓު ފާސްކޮށްފައިވަނީ 25 ޑިސެމްބަރ 2024 ގައެވެ.

ޓެނިސް ކުޅުމުގެ ތަމްރީން ޕްރޮގްރާމް:

ފަރެސްމާތޮޅު ކައުންސިލާއި ޓެނިސް އެސޯސިއޭޝަން އޮފް ދަ މޯލްޑިވްސް (ޓީ.އޭ.އެމް) ގުޅިގެން، 7 އަހަރާއި 8 އަހަރުގެ ކުދިންނަށް ހާއްސަކޮށްގެން ޓެނިސް ކުޅުމުގެ ތަމްރީން ޕްރޮގްރާމެއް 2025 ވަނަ އަހަރުގެ ޖެނުއަރީ މަހުގެ 11 ވަނަ ދުވަހު ފަށައިފިއެވެ.

މި ޕްރޮގްރާމަކީ ވަކި މުއްދަތަކަށް ރަށަށް ގެނުވާ ޚާއްޞަ ކޯޗުއެއްގެ އެހީގައި ކުރިއަށްގެންދާ މަސައްކަތެކެވެ. މި ތަމްރީންތަކުގެ މައިގަނޑު މަޤްޞަދަކީ ފަރެސްމާތޮޅުގެ ކުޑަކުދިންގެ ހިތްތަކުގައި ކުޅިވަރަށް ޝައުޤުވެރިކަން އުފެއްދުމާއި، އެކިއެކި ކުޅިވަރުތަކަށް ހުނަރުވެރި ބަޔަކު ބިނާކުރުމެވެ.

ފަރެސްމާތޮޅު ވޭސްޓް މެނޭޖްމަންޓް ސެންޓަރުގެ ވަށާފާރު ރާނުމުގެ މަސައްކަތް:

ވޭސްޓް މެނޭޖްމަންޓް ސެންޓަރަށް ވަށާ، އެތަނުގައި ހުރި ތަކެއްޗަށް ގެއްލުން ދިނުން ހުއްޓުވުމަށާއި، އެ ސަރަހައްދު ރައްކާތެރިކޮށް، ކުނި އަންދާއިރު ނުކުންނަ ދުމުގެ ނުރައްކާ ކުޑަކުރުމަށް، ފަރެސްމާތޮޅު ކައުންސިލުން ވަނީ ވޭސްޓް މެނޭޖްމަންޓް ސެންޓަރުގެ ވަށައިގެން ފާރެއް ރާނާފައެވެ. މި ފާރު ރާނުމަށް ކައުންސިލުގެ އާމްދަނީން 761,883.30 ރުފިޔާ ހަރަދުކޮށްފައިވެއެވެ. މި ފާރުގެ ދިގުމިނަކީ 1000 ފޫޓު އަދި އުސްމިނަކީ 7 ފޫޓެވެ.

އައި ކޭމްޕް:

ގދ. ފަރެސްމާތޮޅު ކައުންސިލާއި ސްޕޮންސަރުންގެ މޯލްޑިވްސް ބިޒްނަސް ކައުންސިލް ގުޅިގެން 2025 ޖެނުއަރީ 14 އިން 16 އަށް ކުރިއަށް ފަރެސްމާތޮޅުގެ ސިއްޙީ މަރުކަޒުގައި ކުރިއަށް ގެންދެވުނު އައިކޭމްޕްގެ 2024 ވަނަ އަހަރު ކައުންސިލުން ސްޕޮންސަރކޮށްގެން ކުރި ދަތުރުގައި 'ސްޕޮންސަރާ – މޯލްޑިވްސް ކައުންސިލާ' އެކު ކުރުމުން މަޝްވަރާގެ މަތިން، އެފަރާތުގެ ހިލޭ އެހީގެ ދަށުން ބޭއްވުނު ޕްރޮގްރާމެކެވެ.

މި ޕްރޮގްރާމްގައި ޗެކަޕްކޮށް ދެއްކުމާއި، ނަޒަރު ބެލުމާއި، އަދި ހިސާބުކޮށްފައިވާ އެއްވެސް އަގެއް ނުނަގައި ފަރާތްތަކަށް ދަރުބާރު ނުޖެހެއެވެ. އަދި މި ކޭމްޕް ނިމިގެން ދިޔައިރު 250 އަށްވުރެ ގިނަ ނަންބަރު އައިން އޮޕަރޭޝަން އަގާއިންކަމުގައި ފަރެސްމާތޮޅު ކައުންސިލުން ހައްދައި ދީފައިވެއެވެ.

މިސްކިތްތަކުގައި ކުރަންޖެހޭ ފުރިހަމަ މަރާމާތްތައް ކުރުމާއި މިސްކިތްތައް ޒީނަތްތެރިކުރުން:

ރަށުގައި ހުރި ހުކުރު މިސްކިތުގެ އެއަރ ކޮންޑިޝަނަރ (AC) ބަދަލުކުރުމުގެ މަސައްކަތާއި، ފެން ހިންގާ ނިޒާމު (ނަރުދަރާ) ރަނގަޅުކުރުމުގެ މަސައްކަތް ކުރިއަށް ގެންދެވިފައިވެއެވެ. މީގެ އިތުރުން، މިސްކިތްތަކުގެ ފެން ހިންގާ ނިޒާމާއި ނަރުދަރާ ނިޒާމު ގުޅުވައި، އެއް ނިޒާމެއްގެ ދަށުން ހިންގުމުގެ މަސައްކަތް ވެސް ކުރެވިފައެވެ.

އަދި މި މަސައްކަތްތަކުގެ ތެރޭގައި، މިސްކިތްތަކަށް ސޯލާރއި ފެން ފޯރުކޮށްދިނުމުގެ އިންތިޒާމު ހަމަޖެއްސުމާއި، މިސްކިތްތަކުގައި ކުލަލުމާއި، އިތުރު ފުރިހަމަކަމެއް ގެނައުމުގެ މަސައްކަތް ވެސް ކުރިއަށް ގެންދެވިފައެވެ.

މީގެ އިތުރުން، މިސްކިތްތަކުގެ ފާހާނާތައް މަރާމާތުކޮށް، ބޮންޑުކުރެވޭން ދެފަރާތަކަށް ގެނައުމުގެ ބަދަލަކަށް، ހުކުރު މިސްކިތުގެ ފާހާނާ ތަޅުގެ ދުރި (ބައިލޮސް) ބަދަލުކޮށް، ފާހާނާތައް ޒީނަތްތެރިކުރެވިފައިވާނެއެވެ.

ފާރުކޮށް، ޖިނާޒާ ޣާރާ އަދި ހަރަބަރަ މަރާމާތުކުރުން:

ކައުންސިލްގެ ބަޖެޓުގެ ދަށުގައި ހިލޭ ހަރަދު މަދު ބަޔަކާ އެކު ފާހާނާ އާރާ ސަރަހައްދުގައި ކުރަންޖެހޭ މަރާމާތުތައް ވެސް ނިންމާލެވިފައެވެ.

މީގެ އިތުރުން، ދޫނިން ފޯކޮމުނަށް ބޭނުންކުރާ ފެންވަރާއި ސަރަހައްދު މަރާމާތުކޮށް، ޖިނާޒާގައި ބައްތި ހަރުކޮށް، ކުރަންޖެހޭ މަރާމާތުތައް ކުރުމުގެ މަސައްކަތް ވެސް ނިންމާލެވިފައެވެ. އަދި މިހާތަނަށް ޖިނާޒާ ސާފުކުރަން ބޭނުންކުރާ ސާމާނު ބަލަހައްޓާނެ ތަނެއް އިތުރަށް ހެދުމުގެ މަސައްކަތް ވެސް ކުރިއަށް ގެންގޮސްފައެވެ.

މި ޖިނާޒާގައި ރައްޔިތުން ހިތްވަރުދީ އެހީތެރިވެދިނުމުގެ ގޮތުން ރަށުގައި ވާރާހުގެ ދޮރު ހުޅުވާލާ ހަރުކުރުމުގެ މަސައްކަތް ކައުންސިލުން ތަރައްޤީކޮށްފައިވާ ތަންތަނެވެ. މިގޮތުން، މި ޖިނާޒާގައި ކަށުކަރުނުކުރާ ބޭނުމަށް ފެންކުރިބަނދު މަގުތަކުގެ ބޭނުންކުރެވޭނެ ގޮތަށް ހަދާ ސަލާމަތާއި އެކު ޖިނާޒާ ހަރުގެ، އެތަންތަން މަރާމާތުކޮށް ބެލެހެއްޓުމުގެ ފުރަޞަތުދެވިފައެވެ.

ރަށުގައި ނާސަރީއާއި ބޮޑު ނާސަރީއަށް ކިޔަވައިދޭނެ އިމާރާތެއް އެޅުން:

ފަރެސްމާތޮޑާގައި ޕްރީސްކޫލެއް އެޅުމުގެ މަސައްކަތް އިއުލާންކޮށް، އެ މަސައްކަތް ވަނީ އިހުތިސާބު ކޮންސްޓްރަކްޝަނާ ޙަވާލުކޮށްފައެވެ. މިހާރު މި ޕްރީސްކޫލްގެ އިމާރާތުގެ 95% މަސައްކަތް ވަނީ ނިމިފައެވެ.

މި ޕްރީސްކޫލްގެ ބޭނުމަށް، ރަށުގައި ކުޅެކުދިންނަށް ތަކެތި ދޭން މަޑުކަޑުތައް ސަތަރިން، އެ މަޑުކަޑު ފޮނުވުމާއި، ދަރިވަރުން ތަކެތި ގޮތުގައި ދަރިވަރުންނަށް ފޯރުކޮށްދިނުމެވެ. އަދި ގެފޮތުގައި ދަރިވަރުންނަށް ދޫކުރެވޭ ބައެއް މި ދަރިވަރުންނަށް ފޯރުކޮށްދިނުމާ މި ޕްރީސްކޫލްގެ މަގު ބަލަހައްޓައެވެ.

މި ރަށުގެ މުސްތަޤްބަލަށް ކިޔަވައިދޭން މީހަ ދަރިވަރުން ކުޑަކުދިން ޒަމާނީ ދަރިވަރުންގެ ބައިވެރިވުމާއި ކުރިއެރުވުމަށް ކައުންސިލަށް މަޤްބޫލުކަމާއި ޤާނޫނީ ޖަވާބުދާރީ އަދާކުރުމުގެ ގޮތުން، މި ސަރުކާރު ޤާއިމުކުރުމުގައި މި ކައުންސިލަށް ލިބުނު ވަރަށް ބޮޑު ހާމަކުރާތީއެވެ.

ޒަކާތު ހައުސްއިން ބޭއްވި ހޭލުންތެރިކުރުމުގެ ޕްރޮގްރާމް:

މޯލްޑިވްސް ޒަކާތު ހައުސްއާ ގުޅިގެން ފަރެސްމާތޮޑާ ކައުންސިލުން ވަނީ 04 ފެބްރުއަރީ 2025 ގައި ޒަކާތާ ބެހޭ ހޭލުންތެރިކަން އިތުރުކުރުމުގެ ޕްރޮގްރާމެއް ކުރިއަށް ގެންގޮސްފައެވެ.

މި ޕްރޮގްރާމުގެ މައިގަނޑު މަޤްޞަދަކީ ރައްޔިތުންގެ ތެރޭގައި ދީނީ ހޭލުންތެރިކަން އިތުރުކުރުމާއި، ދީނުގެ ރުކުންތަކުގެ ތެރެއިން ހިމެނޭ ޒަކާތުގެ ރުކުނާ ބެހޭ މައުލޫމާތު ރައްޔިތުންނަށް ފޯރުކޮށްދިނުމެވެ.

އަދި މީގެ އިތުރުން، ދީނީ އަޅުކަންތައް ފުރިހަމަ އިން އަދާކުރުމުގެ މައުލޫމާތު ރައްޔިތުންނަށް ފޯރުކޮށްދިނުމަކީ ވެސް މި ޕްރޮގްރާމުގެ އެއް ބޭނުމެވެ.

ރަށުތެރޭގައި މަގުބައްތި ހަރުކުރުން:

ރަށުގެ މަގުތަކުގައި ހަރުކޮށްފައިވާ މަގުބައްތިތަކުގެ ތެރެއިން ނުދިއްލާ ބައްތިތައް ދެނެގަނެ، އެ ބައްތިތައް ބަދަލުކުރުމުގެ މަސައްކަތް ކައުންސިލުން ވަނީ އިޖުރާއަތުކޮށްގެން ބޮޑު އުސޫލުން ބަދަލުކުރުމަށް ހަވާލުކުރެވިފައެވެ. މިކަމުގެ ސަބަބުން މި މަސައްކަތް އިތުރަށް ފުރިހަމަވެގެން ދާނެ، ބައްތިތަކުގެ މަސްރަފު ދަށް، އަނދިރިކަމުގެ ތެރޭގައި ރައްޔިތުން އުޅެންޖެހޭ ހާލަތު ކުޑަވެގެންދާނެއެވެ.

އޭގެ އިތުރުން ރަށުގެ މަގުތަކުގައި ހަރުކުރެވިފައިވާ މަގުބައްތިތަކާ އެކަށީގެންވާ ޕޯލްތަކުގެ މިންގަނޑާއި ފެތޭ ބައްތިތަކެއް ހާސިލްކުރެވިފައެވެ.

ފަރެސްމާތޮޑާގެ ތަރައްޤީއާއި ގުޅިގެން މުހިންމު މަޝްވަރާތަކެއް ކުރުމަށް ކައުންސިލް މެމްބަރުން މާލެ ދަތުރު ކުރުން:

ފަރެސްމާތޮޑާ ކައުންސިލް އަދި ފަރެސްމާތޮޑާ ދާއިރާގެ އިއްޒަތްތެރި މެމްބަރު އަޝްރަފު ޙަސީބު ވަނީ މިއަދު ކުރިއެރުވުމާއި ހަރުދަނާކުރުމާ ބެހޭ ވަޒީރު އަބްދުﷲ ރާޝިދު އާތިފު ބައްދަލުކުރައްވާފައި. މި ބައްދަލުވުމުގައި ކައުންސިލުގެ ފަރާތުން ފަރެސްމާތޮޑާއަށް ބޭނުންވާ ކަންކަމާއި، ސަރުކާރުން ރަށުގައި ޤާއިމުކުރުމަށް ހަމަޖެހިފައިވާ ކުރިއަށް ވަސީލަތްތަކާއި ގުޅޭގޮތުން ވަރަށް މަޝްވަރާ ކުރެވުނެވެ. އަދި މީގެ އިތުރުން އެމް.ޓީ.ސީ.ސީގެ ޗެއަރމަން މެނޭޖިންގ ޑިރެކްޓަރ އަލްފާޟިލް މުޙައްމަދު ޝަފީޤު އަދި އެމް.ޓީ.ސީ.ސީ ބޯޑާއި ބައްދަލުކުރައްވާފައި. މި ބައްދަލުވުމުގައި ފަރެސްމާތޮޑާގައި މިހާރު ހިނގަމުންދާ ޕްރޮޖެކްޓްތަކާ ގުޅޭގޮތުން ވަރަށް މަޝްވަރާ ކުރެވުނެވެ.

ފަރެސްމާތޮޑާ ކައުންސިލުން މިނިސްޓްރީތަކާ ބައްދަލުކުރުމަށް ކުރި ދަތުރުގައި ވަނީ އެޑިއުކޭޝަން މިނިސްޓްރީއާ ބައްދަލުކޮށް ހުވަދު ސްކޫލް ދަރިވަރުން ބޭނުން ކުރުމަށް ޑެސްކް އިންތިޒާމް ހަމަޖައްސަވައިދެއްވުމަށް އެދިފައެވެ. މި ބައްދަލުވުމުގައި ކުރެވުނު މަޝްވަރާގެ މަތިން މިނިސްޓްރީ އިން ދެއްވި 150 ޑެސްކް މިހާރުވަނީ ކައުންސިލުން ހުވަދު ސްކޫލާއި ހަވާލުކޮށްފައެވެ.

ގެދޮރު ގޮތުގައި ފެން ބޭނުންކުރުމާއި ފެންބިލް ހަދާ ގޮތުގެ މައުލޫމާތު ރައްޔިތުންނަށް ދީ ހޭލުންތެރިކަން އިތުރުކުރުން:

ފަރެސްމާތޮޑާގައި ފެނާއި ނަރުދަމާގެ ޚިދުމަތް ދޭންގެންދާ ފެނަކަ ކޯޕަރޭޝަންގެ އޮފިޝަލުންނާއެކު، ފެން ބޭނުންކުރާނެ ރަނގަޅު ގޮތްތަކާއި ފެން ބިލް ހަދާ އުސޫލުތަކާބެހޭ މައުލޫމާތު ދިނުމުގެ ސެޝަނެއް 2025 ވަނަ އަހަރުގެ މެއި މަހުގެ 21 ވަނަ ދުވަހު ފަރެސްމާތޮޑާ ކައުންސިލް އިދާރާގައި ބާއްވާފައިވެއެވެ.

މި ސެޝަނުގެ މައިގަނޑު މަޤްޞަދަކީ ރައްޔިތުންނަށް ފެން ބޭނުންކުރުމުގެ މުހިންމުކަން އަންގައިދީ، ފެން އިސްރާފުނުކުރުމުގެ މުހިންމުކަމާގުޅޭގޮތުން ހޭލުންތެރިކަން އިތުރުކުރުމެވެ.

ހުވަދޫ ސްކޫލަށް ގޮނޑި ހަދިޔާ ކުރުން

ގދ. ފަރެސްމާތޮޑާ ކައުންސިލުން މިނިސްޓްރީތަކާ ބައްދަލުކުރުމަށް ކުރި ދަތުރުގައި ވަނީ އެޑިޔުކޭޝަން މިނިސްޓަރާ ބައްދަލުކޮށް، ހުވަދޫ ސްކޫލް ދަރިވަރުން ބޭނުން ކުރުމަށް ގޮނޑި ލިބޭނެ އިންތިޒާމް ހަމަޖެއްސަވައިދެއްވުމަށް އެދިފައެވެ. މި ބައްދަލުވުމުގައި ކުރެވުނު މަޝްވަރާގެ މަތިން މިނިސްޓްރީ އިން ދެއްވި 150 ގޮނޑި މިހާރުވަނީ ކައުންސިލުން ހުވަދޫ ސްކޫލަށް ހަވާލުކޮށްފައެވެ.

އަވަސް މުއްދަތެއްގެ ތެރޭގައި ގޮނޑިތައް ލިބޭނެ އިންތިޒާމް ހަމަޖެއްސެވި ކަމަށްޓަކައި އެޑިޔުކޭޝަން މިނިސްޓަރު އަދި ޓީމަށް ޝުކުރު ދަންނަވަމެވެ.

މީގެ އިތުރުން، ގޮނޑިތައް ހޯދުމުގައި ފަރެސްމާތޮޑާގެ ދާއިރާގެ އިއްޒަތްތެރި މެމްބަރު އަލްފާޟިލް ޙަސަން ޒަރީރު ކޮށްދެއްވި މަސައްކަތްތަކަށް މި ފުރުސަތުގައި ފާހަގަ ކޮށް ޝުކުރު ދަންނަވަމެވެ.

1446 ވަނަ އަހަރު ކުރިއަށް ގެންދަން ހަމަޖެހިފައިވާ ދީނީ ދަރުސް ދިނުމުގެ ޕްރޮގްރާމް:

ރަމަޟާން މަހާ ގުޅިގެން ރައްޔިތުންގެ ހިތްތަކުގައި ދީނަށް އޯގާ ލޯބި އިތުރުކުރުމަށްޓަކައި، އެކި އުމުރުފުރާތަކަށް އަމާޒުކޮށްގެން ތިން ދުވަހުގެ މުއްދަތަށް ދީނީ ދަރުސްތަކުގެ ޕްރޮގްރާމެއް ވަނީ ކުރިއަށް ގެންގޮސްފައެވެ. އެގޮތުން، ކުޑަކުދިންނަށް ހާއްސަކޮށް ބާއްވުނު ދަރުސްތައް ބާއްވާފައިވަނީ ހުޅަނގު މަގު ބަގީޗާގައެވެ. މީގެ އިތުރުން ބޮޑެތި މީހުންނަށް ހާއްސަ ދަރުސްތަކެއް ވެސް ވަނީ ކުރިއަށް ގެންގޮސްފައެވެ.

މި ޕްރޮގްރާމްގެ އެންމެ ބޮޑު ބާރުލައި، މުޖުތަމަޢުއެއްގެ ގޮތުގައި އިސްލާމް ދީނަށް ލޯބިޖެއްސުމާއި، ދީނާ ގާތްވުން އިތުރުކުރުމެވެ.

ޢީދު ފާހަގަ ކުރުން:

1447 ވަނަ އަހަރުގެ އަޟްޙާ ޢީދު ގުޅިގެން ފަރެސްމާތޮޑާ ކައުންސިލުން ވަނީ 'ޢީދު ހަވީރު'ގެ ނަމުގައި ކުޅިވަރު ހަރަކާތެއް ބާއްވާފައެވެ. މި ހަރަކާތުގައި ހިމެނޭ ކުޅިވަރުތަކަށް އިންތިޒާމުކުރެވިފައިވަނީ ކުޑަކުދިންނާއި ބޮޑެތި މީހުންނަށް އަމާޒުކޮށެވެ. މިގޮތުން، ވާދުމާލި، ތިންފައި ރޭސް، މިއުޒިކަލް ޗެއަރސް، އަދި ކުކުޅު ހިފުން ފަދަ ކުޅިވަރުތައް ހިމެނެއެވެ. މީގެ އިތުރުން، ޒުވާނުންގެ ޖަމިއްޔާގެ ފަރާތުން ވެސް ވަނީ މި ހަރަކާތުގައި ބޮޑު ކުޅިވަރުތަކެއް ކުރިއަށް ގެންގޮސްފައެވެ.

މި ޢީދު ހަވީރުގެ މައިގަނޑު މަޤްސަދަކީ، ޢީދުގެ އުފާވެރިކަމާއި ހިތްހަމަޖެހުން ރައްޔިތުންގެ ދެމެދުގައި އާލާކުރުމާއި، އެކުވެރިކަން ބަދަހިކޮށް، މުޖުތަމަޢު ވަރުގަދަ ކުރުމެވެ.

ބިޑް އެސެސްމަންޓް ބަޔަކާއި ހަވާލުކުރެވުނު ރަށުގެ ޕާރކު ހައުސް ޕްރޮޖެކްޓް ހެދުން:

ބިޑް އެސެސްމަންޓް ޕާރކު ހައުސް ޕްރޮޖެކްޓް ހެދުމަށް 4 ޖޫން 2025 ވަނަ ދުވަހު އަލިފުށީގެ ޖީޓަން އާއި އެކު ސޮއިކޮށްފައި އެމަސައްކަތް ފެށުމަށް މިހާރު ދަނީ ތައްޔާރުކުރަމުންނެވެ.

ނަމަވެސް، ޕާރކު ހައުސް ޕްރޮޖެކްޓުގެ މަސައްކަތް ކުރިއަށް ގެންދާ ގޮތް އެކަށީގެންވާ މިންވަރަށް ނުވާތީ، މި ބިޑް ވަނީ ބާތިލުކުރެވިފައެވެ. އަދި މި މަސައްކަތް ހަވާލުކުރުމަށް އަލުން ފަހަރެއް ކުރުމުގެ މަސައްކަތްތަކެއް މިހާރު ދަނީ އިޢުލާންކޮށް ކުރިއަށް ގެންދަމުންނެވެ.

ރަށުގެ ސެކިއުރިޓީ ބެލެހެއްޓުމަށް ސީ.ސީ.ޓީ.ވީ ކެމެރާ ސިސްޓަމެއް އިންސްޓޯލުކުރުން:

ރަށުގެ ބޮޑެތި މަގުތަކާއި ބަނދަރުމަތި ބެލެހެއްޓުމަށް ސީ.ސީ.ޓީ.ވީ ކެމެރާ ހަރުކުރުމުގެ ޕްރޮޖެކްޓް ފާހަގަކޮށް އިޢުލާން ކޮށް މިހާރު އެވަނީ ބިޑް އިވެލުއޭޝަން ކުރުމުގެ މަރުހަލާގައެވެ.

މީގެ އިތުރުން، ކައުންސިލް އިދާރާއަށް ފަސޭހަކަމާއެކު ބޭނުންކުރެވޭނެ ގޮތަކަށް، ރަށުތެރޭގެ ގިނަ ސަރަޙައްދުތަކުގައި ސެކިއުރިޓީ ކެމެރާ ހަރުކުރުމުގެ މަސައްކަތް މިހާރު ވަނީ ނިމިފައެވެ. މި ކެމެރާތަކުގެ ސަޕޯޓުން ރަށުގެ ސަލާމަތީ ކަންކަން ބެލެހެއްޓުމަށް އިތުރު ފަސޭހަތަކެއް ލިބިގެންދާނެއެވެ.

ސެޓްފިކެޓް އިން އިލެކްޓްރިކަލް އިންސްޓޮލޭޝަން އެންޑް މެއިންޓެނަންސް ކޯސް

ޔޫތު އެމްޕަވަރމަންޓް، އިންފޮމޭޝަން އެންޑް އާޓްސް މިނިސްޓްރީއާއި ފަރެސްމާތޮޑާ ކައުންސިލް ގުޅިގެން ހިންގާފައިވަނީ ލެވެލް 3 ގެ އިލެކްޓްރިކަލް އިންސްޓޮލޭޝަން އެންޑް މެއިންޓެނަންސް ޕްރޮގްރާމެކެވެ. މި ޕްރޮގްރާމުގެ މައިގަނޑު މަޤްޞަދަކީ، ބައިވެރިންނަށް ޓެކްނިކަލް ހުނަރުތަކާއި، ކަރަންޓު އިންސްޓޯލްކުރުމުގެ މަސައްކަތްތަކާއި، އަދި ކަރަންޓު މަރާމާތުކުރުމުގެ މަސައްކަތްތައް ކުރުމުގެ ޤާބިލުކަން ހޯދައިދިނުމެވެ.

މި ކޯހަކީ މޯލްޑިވްސް ކޮލިފިކޭޝަންސް އޮތޯރިޓީ (MQ) އިން ޤަބޫލުކުރާ ހަ މަސް ދުވަހުގެ ކޯހެކެވެ. މި ކޯހުގައި ބައިވެރިވެގެން ތިބީ ސެޓްފިކެޓްގެ އެހީގައި، ފުރަތަ ފަހަރު ކޮންޓްރެކްޓަރުންތަކުގައި ވަޒީފާގެ ފުރުޞަތުތަކުގައި އިސްކަންދެވިގެންދާނެއެވެ.

ފަރެސްމާތޮޑާ ފުޓުބޯޅަ ދަނޑުގެ މަސައްކަތް:

ފަރެސްމާތޮޑާގެ ޒުވާނުންނަށް ކުޅިވަރަށް ޝައުޤުވެރި އަދި ހުނަރުވެރި ބައްޓަންކުރުން ބަޖެޓުން، ކައުންސިލުން ވަނީ ބޮޑު މަސައްކަތެއްކޮށްގެން، މިނިސްޓްރީގެ ބަޖެޓުފުށުން، ފަރެސްމާތޮޑާ ފުޓުބޯޅަ ދަނޑުގެ ސަރަޙައްދު ހެދުމުގެ މަސައްކަތް އެމްޓީސީސީ (MTCC)އާ ޙަވާލުކުރެވިފައެވެ.

މި މަސައްކަތް މިހާރު ވަނީ ފަށައިގެން ކުރިއަށް ގެންދާން ފަށާފައެވެ. އަދި މި މަސައްކަތުގެ ޖުމްލަ 20 އިންސައްތަ މިހާރު ވަނީ ނިމިފައެވެ.

ރަށުގެ ސާފުތާހިރުކަން:

ރަށުގެ ސާފުތާހިރުކަން ދެމެހެއްޓުމަށްޓަކައި ކައުންސިލުން ދަނީ ގިނަގިނަ މަސައްކަތްތަކެއް ކުރަމުންނެވެ.

މިގޮތުން، މިނިސްޓްރީ އޮފް ހެލްތުގެ އެހީތެރިކަމާއެކު ލިބިފައިވާ 70 ކުނިއަޅާ ބޮކްސްބިންގެ ތެރެއިން ބައެއް ބޮކްސްބިން ރަށުގެ އެކި ސަރަހައްދުތަކުގައި ވަނީ ބެހެއްޓިފައެވެ.

އުމުރުން ދުވަސްވީ ބަލިމީހުން ކައިރިއަށް ޒިޔާރަތް ކުރުން:

އުމުރުން ދުވަސްވީ ބަލި މީހުންނާއި، ހާއްސަ އެހީތެރިކަމުގެ ބޭނުންވާ ފަރާތްތަކުގެ ހާލު ބެލުމަށްޓަކައި، ކައުންސިލާއި ވިމެންސް ޑިވެލޮޕްމަންޓް ކޮމިޓީން(WDC) 2025 ވަނަ އަހަރުގެ އޭޕްރީލް މަހު ބޮޑު ޢީދުގައި ޒިޔާރަތްތަކެއް ކުރެވިފައެވެ. މި ޒިޔާރަތްތަކުގައި ކުދިކުދި، ކާނާގެ ޒިޔާރަތަށް ދިޔަ ކައުންސިލާއި ވިމެންސް ޑިވެލޮޕްމަންޓް ކޮމިޓީގެ ހަދިޔާ ޕެކޭޖެއް ވަނީ ހަވާލުކޮށްފައެވެ.

މި ޒިޔާރަތްތަކުގެ ބޭނުމަކީ، މި ބޭފުޅުންގެ ހާލު ބެލުމާއި، އެ ބޭފުޅުންނަށް ބޭނުންވާ ޚިދުމަތްތައް ނުވަތަ ބޭނުންތައް ހޯދާ ބެލުމާއި، ފަހުން މިނިސްޓްރީއަށް ރިޕޯޓްކުރުމެވެ. މީގެ އިތުރުން، މި ޒިޔާރަތްތަކުން، ކައުންސިލާއި މި ރައްޔިތުންނާ ދެމެދު އޮތް ގުޅުން ވަރަށް އިތުރަށް ބަދަހިވެފައެވެ.

ރަށުގެ މަގުތަކުގެ ނަން ޖެހުން:

ރަށުގެ މަގުތަކުގައި ނަންބޯޑު ހަރުކުރުމުގެ މަސައްކަތް ނިންމާލެވިފައިވާކަން ފާހަގަކޮށްލަމެވެ. މި މަސައްކަތުގެ ނަތީޖާއެއްގެ ގޮތުން، ރަށުގެ މަގުތަކުގެ ރީތިކަން އިތުރުވެފައިވާއިރު، ރަށުގެ ރައްޔިތުންނާއި ފަތުރުވެރިންނާއި ޒިޔާރަތްކުރާ ފަރާތްތަކަށް މަގުތަކުގެ ނަންތައް ދެނެގަތުމުގައި ފަސޭހަވެގެން ގޮސްފައެވެ.

ޒުވާނުން މަޝްވަރާ ބައްދަލުވުން

ފަރެސްމާތޮޑާ ކައުންސިލާއި ހުވަދު ސްކޫލް ދެމެދު އިންޓަރކޮމިއުނިޓީ ބޭއްވި 'ފަރެސްމާތޮޑާ ކައުންސިލް ހުވަދު ސްކޫލް ޒުވާނުން މަޝްވަރާ' ވަނީ މިދަ ބައިވެރިކަމާއެކު ހިނގައިގެން ކުރިއަށްދާ ކުރިއަށް ގެންދެވިފައެވެ.

މި މަޝްވަރާގެ ސަބަބުން، ރަށުގެ ކުރި ބޭނުމަށް އެންމެން ހިއްސާކުރާ ކަމުގައި ޚިޔާލު ޒުވާނުންނަށް ލިބި އެދުނު، އެކުލަވާލެވުނު މަޝްރޫއުތަކެއް ދެއްކުން ބޭނުންކުރެވިގެން ގޮސްފައެވެ. އަދި މި މަޝްވަރާގެ ތެރެއިން ޒުވާނުން ހިނގާން ނަގާފައިވާ ހިސާބުތަކަށް ޒުވާނުން ކުރިއަރުވާ ހުނަރު ތަރައްގީކުރުމުގެ ފުރުސަތު ދަރިވަރުންނަށް ލިބިގެންދިއައެވެ.

ގދ. ފަރެސްމާތޮޑާ ނަމުގެ މޮނިއުމެންޓް:

ފަރެސްމާތޮޑާ ކައުންސިލުން މާލެއަށް ދަތުރުކޮށް، ގިނަ އިންތިޒާމުތަކެއް ހަމަޖައްސައި، ބުރަ މަސައްކަތްކޮށްގެން، ގ.ދ. ފަރެސްމާތޮޑާ ރަމްޒުކޮށްދޭ މޮނިއުމަންޓް ރަށަށް ގެނެސް، އެތަން ތަޢާރުފުކޮށްފައިވެއެވެ. މީގެ ފަހުން، ރަށުގެ މި މޮނިއުމަންޓް ހުޅުވުމުގެ ރަސްމިއްޔާތު ވަނީ ބާއްވާފައެވެ.

މި ރަސްމިއްޔާތުގައި މާތޮޑާ އަވަށު ޒުވާނުންގެ ޖަމިއްޔާގެ ފަރާތުން ވަރަށް ފުރިހަމަ އައިޑިއާއެއް ހުށަހަޅާފައިވެއެވެ. އަދި މި ރަސްމިއްޔާތުގެ ޝަރަފުވެރި މެހުމާނަކީ ފަރެސްމާތޮޑާ ދާއިރާގެ އިއްޒަތްތެރި މެންބަރު އަޝްރަފް ރަޝީދެވެ. ފަރެސްމާތޮޑާގެ ނަން ހުޅުވުމުގެ މި ހަރަކާތް ބޮޑުހަމައިލުމުގަން ރަށުގެ އާލި ސަރަހައްދުތަކުން ގިނަ އަދަދެއްގެ ރައްޔިތުން ވަނީ ބައިވެރިވެފައެވެ.

ފަރެސްމާތޮޑާގެ ސުރުޚީ ރަނގަޅުވެ، ރަށުގެ ނަންބޯޑާއި މޮނިއުމަންޓް ލިބުމުން ގިނަ ރައްޔިތުން ވަނީ އުފާފާޅުކޮށްފައެވެ.

ސްޓާފް ނައިޓް:

ކައުންސިލްގެ މުވައްޒަފުން ކުރައްވާ ބުރަ މަސައްކަތުގެ އަގު ވަޒަންކުރުމުގެ ގޮތުން، 2025 އޮކްޓޫބަރު 16 ވީ ބުރާސްފަތި ދުވަހުގެ ރޭ، ކައުންސިލްގެ ސްޓާފް ނައިޓް ވަނީ ވަރަށް ކާމިޔާބުކަމާއެކު ބާއްވާފައެވެ. މި ހަފްލާގެ ސަރުދާރުވެރި މެހެމާނުގެ ގޮތުގައި އަތޮޅު ކައުންސިލްގެ ރައީސް އަލްފާޟިލް ޙަސަން ފައިޞަލް ޢަބްދުﷲ ބައިވެރިވެ ވަޑައިގެންނެވިއެވެ.

މި ހަފްލާ ރާވައިދިނީ ކައުންސިލްގެ މުވައްޒަފުންނާއި، ހ.ތ.މ ކޮމިޓީގެ މެމްބަރުންގެ އިސްނެގުމުން ކައުންސިލްގެ ހުރިހާ މުވައްޒަފުން ވަނީ ބައިވެރިވެފައެވެ. މުވައްޒަފުންގެ އަގު ވަޒަންކުރުމުގެ ގޮތުން، ގިނަ އަހަރު ވަންދެން އިޚްލާޞްތެރިކަމާއެކު ޚިދުމަތްކުރައްވާ މުވައްޒަފުންނަށް ހަނދާނީ ފިލާ އާއި ސެޓްފިކެޓް ވަނީ އަރުވާފައެވެ. އަދި އެހެން ހުރިހާ މުވައްޒަފުންގެ މަސައްކަތުގެ އަގު ވަޒަންކުރުމުގެ ގޮތުންވެސް ސެޓްފިކެޓް ހަވާލުކުރެވުނެވެ.

މި ހިތްވަރުދޭ ސްޓާފް ނައިޓް ނިންމާލާފައިވަނީ ހުރިހާ ބައިވެރިންނަށް ހާއްސަ ކެއުމަކުންނެވެ. ކައުންސިލްގެ މަސައްކަތްތަކަށް ހަރުދަނާކުރުމަށް މުވައްޒަފުން ހަރަކާތް އަދި ނުކުތުމުގެ މަސައްކަތްތަކުގައި ކައުންސިލްގެ ފަރާތުން ޝުކުރު ދަންނަވަމެވެ.

ހޭންޑްބޯލް ކޯޗިންގ ކޯސް:

ސްޕޯޓްސް، ފިޓްނަސް އެންޑް ރެކްރިއޭޝަން މިނިސްޓްރީއާއި ފިޔޯރީ ކައުންސިލް ގުޅިގެން، 2025 ވަނަ އަހަރުގެ ޑިސެމްބަރު މަހުގެ 1 ވަނަ ދުވަހުން ފެށިގެން ޑިސެމްބަރު 11 ވަނަ ދުވަހާ ހަމައަށް ހޭންޑްބޯލް ކޯޗިންގ ކޯހެއް ވަނީ ކުރިއަށް ގެންގޮސްފައެވެ.

މި ކޯހުގައި ތިއަރީ ބަޔާއި އަމަލީ ދަރުސްތަކެއް ހިމެނިފައިވެއެވެ. މީގެ އިތުރުން، ހޭންޑްބޯޅައަށް ޝައުޤުވެރިވާ ފަރާތްތަކަށް ކިޔަވައިދިނުމަށް ހާއްސަ ކޯޗެއް ވެސް މި ކޯހަށް ވަނީ ގެންނެވިފައެވެ.

ޑެންގީ ޒީކާ ކުރުމުގެ މަސައްކަތް:

ވާރޭ ގިނަވެ، ތެތްކަން އިތުރުވާ ދުވަސްވަރު މަދިރި ގިނަވެ، ޑެންގީ ބަލި ޖެހޭ މީހުންގެ އަދަދު އިތުރުވުމުގެ ސަބަބުން ރަށުގެ ރައްޔިތުންނަށް ދިމާވާ ސިއްހީ ނުރައްކަލުގެ ހާލަތު ކުޑަކުރުމުގެ ގޮތުން، ފިޔޯރީ ކައުންސިލުން ވަނީ ޑިސެމްބަރު މަހު ފެށިގެން ރަށުތެރޭގައި ފޮގް ޖެހުމުގެ މަސައްކަތް ހިންގާފައެވެ.

މި މަސައްކަތުގެ ނަތީޖާއެއްގެ ގޮތުން މަދިރީގެ އާބާދީ ވަރަށް ބޮޑަށް ދަށްވެ، ޑެންގީ ބަލި ޖެހޭ މީހުންގެ އަދަދުވެސް ވަނީ މަދުވެފައެވެ.

ހުވަދޫސްކޫލުގެ ޕާރކިންގް ޒޯން ހެދުން:

ވާޓޫ ފަރޫ އިން، އަލި ގަދަ އިން، ނުވަތަ ސްކޫލަށް ގޮސް، ގަޑި ޖެހުންދެން މަޑުކޮށްލާން ފެހިވިނގެ އޮރިޔާއެއް ޤާއިމުކުރުމުގެ މަސައްކަތް ފެށިގެން ދިޔައީ 2025 ވަނަ އަހަރުއެވެ. މިމަސްރޫގެ އެންމެ ބޮޑު ބޭނުމަކީ ވިއްސާރަ ދުވަސްވަރުގައި ދަރިވަރުންނާއި ބެލެނިވެރިން މަޑުކޮށްލާނެ ޖާގައެއް ޤާއިމުކުރުމެވެ.

މިތަނަކީ ވަރަށް ފުރިހަމައަށް ތަޢާރުފުކުރެވިފައިވާ އިމާރާތެކެވެ. އަދި މިތަން ނިންމުމުގައި ކައުންސިލްގެ ފަރާތުން ލިބުނު އެހީތެރިކަން ދެއްވިޕެސިން ފާހަގަކޮށް، ޝުކުރު ދަންނަވަމެވެ.

ކުޑަކުދިންގެ ދުވަސް ފާހަގަ ކުރުން:

އަންހެނުންގެ ތަރައްޤީއަށް މަސައްކަތް ކުރާ ކޮމިޓީއާއި ކައުންސިލާއި ގުޅިގެން ވަރަށް ކުލަގަދަކޮށް 2025 ވަނަ އަހަރުގެ ކުޑަކުދިން ދުވަސް ފާހަގަކޮށްފައިވެއެވެ.

މިހަރަކާތުގައި ތަފާތު އެކި ކުޅިވަރުތަކަށް ބައިވެރިވެފައިވެއެވެ. އަދި ރާއްޖޭގެ އެކި ކަންކޮޅުތަކާ ސްކޫލްތަކުން ކުޑަކުދިންގެ ދުވަސް ފާހަގަކޮށްފައިވާތީ ފަރެސްމާތޮޑާގައި ހުންނަ ހުވަދޫ ސްކޫލާއި ގުޅިގެން އެ ސްކޫލުގައިވެސް ކުޑަކުދިންގެ ދުވަސް ފާހަގަކުރުމަށް ތަފާތު އެކި ކުޅިވަރުތަކެއް ކުރިއަށް ގެންދެވިފައިވެއެވެ.

ނަރުހުންގެ ދުވަސް ފާހަގަ ކުރުން:

މުޖުތަމަޢަށް އަންހެނުން ކޮށްދެއްވާ އަގުހުރި ޚިދުމަ މަސައްކަތްތަކަށް ފާހަގަކޮށް، އެކަމަށް ޝުކުރު އަދާކުރުމުގެ ގޮތުން، އަންހެނުންގެ ދުވަހާ ގުޅުވައިގެން ވަރަށް ހާއްސަ ޑިނަރ ނައިޓެއް ޑަބްލިއު.ޑީ.ސީ (WDC) ގެ ފަރާތުން ވަނީ ބާއްވާފައެވެ. މި ޑިނަރ ނައިޓްގައި ޑަބްލިއު.ޑީ.ސީ ކޮމިޓީގެ މެންބަރުން ބައިވެރިވެފައިވެއެވެ.

އޭސީ ހަދިޔާ ކުރުން:

ކައުންސިލާއި އަންހެނުންގެ ތަރައްޤީއަށް މަސައްކަތްކުރާ ކޮމިޓީ (WDC) ގުޅިގެން، ހުވަދު ސްކޫލްގެ ހޯލަށް ބޭނުންވާ އެއަރ ކޮންޑިޝަނަރ (AC) ހަދިޔާކޮށްފިއެވެ. މީގެ އިތުރުން، އެސީތައް ހަރުކުރުމަށް ބޭނުންވާ ވައިރުތައް ވެސް ވަނީ ހުވަދު ސްކޫލާ ހަވާލުކޮށްފައެވެ.

މި އެއާކޮންޑިޝަނަރުގެ ސަބަބުން، ދުވާލު ގަޑީގައި ސްކޫލް ހޯލުގެ ތަކެތީގައި އުފެދޭ ހޫނުކަން ކުޑަވެ، ހުވަދު ސްކޫލްގެ ހޯލުގައި ހިންގާ ހަރަކާތްތަކަށް އިތުރު ފަސޭހަތަކެއް ލިބިގެންދާނެއެވެ.

ޖާޒީތަށް ހިބަ ހަވާލުކުރުން.

ރަށުގެ ޒުވާނުން ފުޓުބޯޅަ ކުޅުމަށް ދަސްކުރުމާއި ޝައުޤުވެރިކަމާއި ހިތްވަރު ޑަބްލިއު.ޑީ.ސީ (WDC) އިން ވަރަށް ބޮޑަށް ބާރުއަޅައިގަންނައެވެ. އެގޮތުން، ޖުލައި މަހު ފެށުނު ހަމަޖެހިފައިވާ އަތޮޅު ކައުންސިލްގެ 16 އަހަރުން ދަށުގެ ފުޓުސަލް މުބާރާތުގައި ބައިވެރިވާ ފަރެސްމާތޮޑާ ޓީމަށް، ޑަބްލިއު.ޑީ.ސީގެ ފަރާތުން ޖާޒީތަށް ހިބަ ހަދިޔާކުރައްވާފައިވެއެވެ.

މި ހަދިޔާއަކީ ޒުވާނުންނަށް ހިތްވަރުދީ، ކުޅިވަރުގެ ރޫހު އާލާކުރުމަށް ކުރެވުނު މަސައްކަތެކެވެ.

އާރތް ދުވަސް:

ބައިނަލްއަޤުވާމީ އާރތް ދުވަސް ފާހަގަކުރުމުގެ ގޮތުން، ކައުންސިލްގެ ޑަބްލިއު.ޑީ.ސީ (WDC) އުޅެގެން، ރަށުގެ ރައްޔިތުންގެ އެހީތެރިކަމާއެކު ގަސް ހެދުމުގެން، ފެހިސައުމާލުގެ ހެދަވަ މަގު ބަޔަކާ އަދި ފެހިސައުމާލުގެ ޕްލާސްޓިކް ސަފަރުކުރުމުގައި ވަނީ ގަސް އިންދާފައެވެ.

މި ޙަރަކާތުގައި ކައުންސިލްގެ ޑަބްލިއު.ޑީ.ސީގެ މެންބަރުންނާއި އިދާރީ މުވައްޒަފުން ބައިވެރިވެފައެވެ. މި ޕްރޮގްރާމުގެ މަޤްޞަދަކީ ތިމާވެށި ރައްކާތެރިކުރުމާއި ރަށުގެ ރީތިކަން އިތުރުކުރުމެވެ.

އެތުލެޓިކްސް އަދި 'ބެސްޓް އޯލް ރައުންޑް ސްޓޫޑެންޓް'

ގދ. ފަރެސްމާތޮޑާ ކައުންސިލްގެ ވުމަންސް ޑިވެލޮޕްމަންޓް ކޮމިޓީ (ޑަބްލިއު.ޑީ.ސީ) އުޅެގެން، ހުވަދޫ ސްކޫލްގެ އެތުލެޓިކްސްގައި ބައިވެރިވާ ދަރިވަރުންގެ ކުޅިވަރަށް ހުރި ޝައުޤުވެރިކަން ފާހަގަކޮށް، ކުރިއަށް އެތުލެޓިކްސްއަށް ބޭނުންވާ ތަކެތި ހަދިޔާކޮށްފައެވެ.

މީގެ އިތުރުން، 2024 ވަނަ އަހަރުގެ ހުވަދޫ ސްކޫލްގެ 'ބެސްޓް އޯލް ރައުންޑް ސްޓޫޑެންޓް' އަށް، ކައުންސިލްގެ ޑަބްލިއު.ޑީ.ސީގެ ފަރާތުން ހަދިޔާއަކާއި ފައިސާގެ އިނާމެއް ވަނީ ހަދިޔާކޮށްދީފައެވެ

2025 ވަނަ އަހަރުގެ ނިޔަލަށް ހިންގުމަށް ރޭވިފައިވާ ބަރަނާމަތަކުގެ ތެރެއިން ކުރިއަށް ގެންދެވިފައިނުވާ ހަރަކާތްތައް

1. ބަރަނާމަ: ކުނިޓާރީގައި ހުރި ދެމެހެއްޓެނިވި ތަރައްޤީގެ ޕްރޮޖެކްޓް ގެނައުން
   - ސަބަބު: ކުނިޓާރީ ތަރައްޤީކުރުމުގެ މަޝްރޫއު ސަރުކާރުގެ ފަރާތުން ރާއްޖޭގެ ބޮޑު މަޝްރޫޢެއްގެ ގޮތުގައި (އާރ.ޓީ.ސީ) އާ ގުޅުވައިގެން ފަށާފައިވާތީ.
2. ބަރަނާމަ: ކައުންސިލްގެ ބެލުމުގެ ދަށުގައިވާ އިމާރާތްތަކުގެ ވަށާފާރު ރަނގަޅު ފެންވަރަކަށް ހަދައި އާބާދުކުރުވުން
   - ސަބަބު: ކައުންސިލަށް ލިބޭ އާމްދަނީ ދަށްވުމުގެ ސަބަބުން، މިވަގުތަށް މި މަސައްކަތް މަޑުޖެއްސުމަށް ކައުންސިލުން ނިންމާފައިވާތީ.
3. ބަރަނާމަ: ކުރީގެ މާއިލާ ޕްރީސްކޫލް ހިންގި އިމާރާތް މަރާމާތުކުރުން
   - ސަބަބު: ބަޖެޓުގެ ދަތިކަން ހުރުމުގެ ސަބަބުން، މި މަސައްކަތް މިވަގުތަށް ކުރިއަށް ނުގެންދިއުމަށް ކައުންސިލުން ނިންމާފައިވާތީ.
4. ބަރަނާމަ: ގޯތިގައި "ރަނގަޅުގޭ" އިމާރާތްކުރުން
   - ސަބަބު: ކައުންސިލްގެ މާލީ ތަނަވަސްކަން ހުރިގޮތުން، މި މަސައްކަތް ކުރިއަށް ނުގެންދިއުމަށް ކައުންސިލުން ނިންމާފައިވާތީ.
5. ބަރަނާމަ: މަސްތުވާތަކެތީގެ ވަބާއަށް ޝިކާރަވާ ފަރާތްތަކަށް އެން.ޖީ.އޯ އާ ގުޅިގެން ފަރުވާގެ އިންތިޒާމު ހަމަޖެއްސައިދިނުން
   - ސަބަބު: ބަޖެޓުގެ ތަނގިކަމުން، މި ޕްރޮގްރާމް ރާވާފައިވާ ގޮތަށް ކުރިއަށް ގެންދެވޭނެ މާލީ ޤާބިލުކަން މިވަގުތު ނެތުމުން.
6. ބަރަނާމަ: ރަށުގެ އެންމެ ސަރުކާރުގެ ގެތީގައި ހުރި، އެ ފަރާތްތަކުގެ އަމުލާކުތަކަށް އަގުވަޒަންކުރުން
   - ސަބަބު: ކައުންސިލްގެ އާމްދަނީއަށް އަސަރުކުރާނެ ގޮތެއް ނެތުމުން، މި ބަރަނާމަ މިވަގުތަށް ކުރިއަށް ނުގެންދިއުމަށް ނިންމާފައިވާތީ.
7. ބަރަނާމަ: ޅަފުރާގެ ތެރެއިން ބަލަދު ޕްރޮގްރާމެއްގެ ދަށުން "ފެމިލީ ޑޭ ފެސްޓިވަލް" ހޯދުމަށްޓަކައި
   - ސަބަބު: މި މަސައްކަތް ޕްރޮގްރާމް ފަރާތުން ޙަވާލުކުރިއިރު ދެމެހެއްޓިގެން ބާކީ މަސައްކަތް ކުރިއަށް ގެންދިޔުމަށް، ކައުންސިލުން އެ އެއްބަސްވުން ބާތިލުކޮށްފައިވާތީ.
8. ބަރަނާމަ: ކާބޯތަކެތީގެ ކުރި (ފުޑް ފެސްޓް) އޮނިގަނޑު މަސައްކަތް އަމަލުކުރާނެގޮތް ތައްޔާރުކުރުން
   - ސަބަބު: ކައުންސިލްގެ އާމްދަނީ ދަށްވުމުގެ ސަބަބުން، މިވަގުތަށް މި މަސައްކަތް އެހެންވެސް ކުރިއަށް ނުގެންދިއުމަށް ކައުންސިލުން ނިންމާފައިވާތީ.

9. ބަރަނާމް: ކާރިސާތަކުގެ ސަބަބުން ހާލުގައިޖެހޭ ފަރާތްތަކަށް ބޭނުންވާ ޒަރޫރީ އެހީތެރިކަން ފޯރުކޮށްދިނުން

- ސަބަބު: ރަށުގައި 2025 ވަނަ އަހަރު އެއްވެސް ކާރިސާއެއް ނުވަތަ ހާދިސާއެއް ހިނގާފައި ނުވާތީ.

10. ބަރަނާމް: 2025 ވަނަ އަހަރުގެ މަސްވެރިންގެ ދުވަސް ކުލަގަދަކޮށް ފާހަގަކުރުން

- ސަބަބު: މި ދުވަހާ ގުޅުވައިގެން ބޭއްވުމަށް އިއުލާންކުރި ފޮޓޯ މުބާރާތަށް އެކަށީގެންވާ ބައިވެރިވުމެއް ލިބިފައި ނުވާތީ.

11. ބަރަނާމް: މޫދުކޯޓަރި އަވައިގެން ފަތުރުވެރިކަން ފުޅާކުރުމަށް ފަޅުގެ ސަރަހައްދެއް ހުޅުވައިދިނުން

- ސަބަބު: ރަށުގެ "ލޭންޑް ޔޫސް ޕްލޭން" މިހާތަނަށް ފާސްވެފައި ނުވާތީ.

12. ބަރަނާމް: ފަރެސްމާތޮޑާގެ "އަތިރީ" މަރާތޮން ބޭއްވުން

- ސަބަބު: ކައުންސިލްގެ މާލީ ދަތިކަން ހުރުމުގެ ސަބަބުން، މި މަސައްކަތް 2026 ވަނަ އަހަރަށް ފަސްކުރުމަށް ނިންމާފައިވާތީ.

ކައުންސިލުން އާމްދަނީ ހޯދުމަށް ހިންގާ ހަރަކާތްތަކާއި ވިޔަފާރި

1. ކައުންސިލްގެ އިސްނެގުމާއެކު ކުނި މެނޭޖްކުރުމުގެ ނިޒާމެއް ގާއިމުކޮށް ހިންގުން

- ފަރެސްމާތޮޑާގައި ގާއިމުކޮށްފައިވާ ވޭސްޓް މެނޭޖްމަންޓް ސެންޓަރަކީ ޢާންމު ސަރުކާރުގެ އެހީތެރިކަމާއެކު، އެ ރަށު ކައުންސިލުން 2015 ވަނަ އަހަރުން ފެށިގެން ހިންގަމުން އަންނަ މަޝްރޫޢެކެވެ. ޒަމާނީ ވަސީލަތްތަކާއި ހިދުމަތް ދިނުމަށް ފެށި މި ސެންޓަރުގެ މަސައްކަތްތައް 2025 ވަނަ އަހަރުގެ ނިޔަލަށް ވެސް ހަރުދަނާކުރެވި، ރައްޔިތުންނަށް އެދޭ ގޮތެއްގައި ހިދުމަތް ފޯރުކޮށްދެވިފައެވެ.

2. ބަނދަރު ސަރަހައްދުން މަސްވެރިންނަށާއި ދަތުރުވެރިންނަށް ކަރަންޓުގެ ހިދުމަތް ދިނުން

- ފަރެސްމާތޮޑާ ބަނދަރު ބޭނުންކުރާ މަސްވެރި އުޅަނދުފަހަރާއި ދަތުރުވެރިންނަށް ފަސޭހަކަމާއެކު ކަރަންޓު ލިބޭނެ އިންތިޒާމު ހަމަޖެއްސުމުގެ ގޮތުން، ކައުންސިލުގެ ބަޖެޓުން ހަރަދުކޮށްގެން ބަނދަރުގެ 5 ސަރަހައްދެއްގައި ވަނީ ޖުމުލަ 12 ކަރަންޓު މީޓަރު ހަރުކޮށްފައެވެ. މި ނިޒާމުގެ ދަށުން މީޓަރު ދަނީ މުދާކަނޑުމެއްނެތި ހިދުމަތް ފޯރުކޮށްދެމުންނެވެ.

3. ބަނދަރު ސަރަހައްދުން މަސްވެރިންނަށާއި ދަތުރުވެރިންނަށް ފެނުގެ ހިދުމަތް ފޯރުކޮށްދިނުން

- ބަނދަރުމަތީން ފެނުގެ ހިދުމަތް ބޭނުންވާ ފަރާތްތަކަށް އެ ފުރުސަތު ފަހިކޮށްދިނުމުގެ ގޮތުން، ކައުންސިލްގެ އަމިއްލަ އާމްދަނީން ހަރަދުކޮށްގެން ބަނދަރުގެ 3 ސަރަހައްދެއްގައި ވަނީ ފެން ދޫކުރާނެ ނިޒާމެއް ގާއިމުކޮށްފައެވެ. މި ހިދުމަތަކީ މަސްވެރިންނާއި ދަތުރުވެރިންނަށް ބޮޑު ލުއެއް ލިބިގެންދާ ހިދުމަތެކެވެ.

4. ކައުންސިލްގެ މުލިއްކުގައިވާ ބިމާއި އިމާރާތްތަކުން ކުލީގެ އާމްދަނީ

- ކައުންސިލްގެ ބެލުމުގެ ދަށުގައިވާ އެކި ބިމާއި އިމާރާތްތައް ވިޔަފާރި އުސޫލުން ކުއްޔަށް ދޫކޮށްގެން، 2025 ވަނަ އަހަރުގެ ތެރޭގައި ކައުންސިލަށް ވަނީ އެތައް އާމްދަނީއެއް ލިބިފައެވެ.

5. ސިނާއީ މަސައްކަތްތަކަށް ބިން ކުއްޔަށް ދޫކޮށްގެން އާމްދަނީ ހޯދުން

- އިޤްތިޞާދީ އަދި ސިނާއީ އެކި މަސައްކަތްތަކަށް ކުރުމަށްޓަކައި ކައުންސިލުން ދޫކޮށްފައިވާ ބިންތަކުން، 2025 ވަނަ އަހަރުގެ ތެރޭގައި ކައުންސިލަށް ވަނީ ބަރާބަރަށް ކުލީގެ އާމްދަނީ ލިބިފައެވެ.

6. އިޖްތިމާއީ ސަރަހައްދުތަކުގައި ހުރި ދުކާނުން އާމްދަނީ ހޯދުން

- ރަށުގެ އިޖްތިމާއީ ސަރަހައްދުތަކުގައި ހުރި، ކައުންސިލުން ބަލަހައްޓާ ގަސްގަހުން ލިބޭ ކުރުނބާ އާއި ކާށި ވިއްކައިގެން 2025 ވަނަ އަހަރު ކައުންސިލްގެ އާމްދަނީއަށް އިތުރު ކުޑަމިނަކުން ލިބިފައިވެއެވެ.

7. އެއްގަމު އުޅަނދުފަހަރުގެ އަހަރީ ފީ

- ރަށުގައި ދުއްވާ އެކި ބާވަތްތަކުގެ އެއްގަމު އުޅަނދުފަހަރުން ގާނޫނީގޮތުން ނަގަންޖެހޭ އަހަރީ ފީ ބަލައިގަން، އެ ފައިސާ މުދުވިރިކޮށް ކައުންސިލްގެ އާމްދަނީ ވަރުގަދަކުރެވިފައިވެއެވެ.

1. ކައުންސިލްގެ 2025 ވަނަ އަހަރުގެ މާލީ ހިސާބުތައް

ކޯޑު	ތަފްސީލު	ޖުމްލަ
121006	ސަރުވޭކުރުމުގެ ފީ	1,250.00
121028	އުފަން ދުވަހުގެ ސެޓްފިކެޓް ހައްދުވަން ނަގާ ފީ	30.00
121030	ކުނި ފީ	255,238.80
121041	ފޮޓޯކޮޕީ ހެއްދައިދީގެން ލިބޭ ފައިސާ	7.00
121080	ނަންބަރު ކުރުމުގެ ފީ	1,220.00
121081	ކަރަންޓުގެ ޚިދުމަތުން ލިބޭ	208,282.54
121999	އެހެނިހެން ގޮތްގޮތުން ނަގާ ފީ	25,410.83
123017	އެއްގަމާއި ކަނޑުގެ އުޅަނދު ރަޖިސްޓްރީކުރުމުގެ ފީ	67,948.80
123999	އެހެނިހެން ރަޖިސްޓްރޭޝަން އަދި ލައިސަންސް ފީ	3,150.00
124010	ފެން ވިއްކުން	49,352.40
124999	އެހެނިހެން ތަކެތި ވިއްކައިގެން ލިބޭ ފައިސާ	176,024.70
125004	ވިޔަފާރި ކުރުމަށް ދޫކުރެވިފައިވާ ބިންބިމުގެ ކުލި	160,576.66
125005	ސިނާއީ މަސައްކަތްތަކަށް ދޫކުރެވިފައިވާ ބިމުގެ ކުލި	45,530.00
125999	އެހެނިހެން ކުއްޔާއި ހަރުމުދަލުގެ އާމްދަނީ	7,108.53
126004	މުވައްޒަފުންގެ ގޭ ފާރި އާއި ޖޫރިމަނާއަން ލިބޭ	12,804.85
127018	ހިއްސާގެ ފައިދާ - ބޭންކް އޮފް މޯލްޑިވްސް	159,375.09
129002	ކުރި އަހަރުގެ ބަޖެޓުން އަނބުރާ ލިބޭ ފައިސާ	1,069,496.69
129007	ޒަކާތް	1,250.00
129008	ޓެންޑަރގެ ގޮތުގައި ލިބޭ	58,268.00
129013	މުދަލު ޒަކާތް	27,975.00
129014	ފިތުރު ޒަކާތް	9,521.00
131001	ނީލަމުގައި ތަކެތި ވިއްކައިގެން ލިބޭ	31,150.00
141001	ދައުލަތުގެ ހިލޭ އެހީ - ބްލޮކްގްރާންޓް	400,476.05
141004	ދައުލަތުގެ ހިލޭ އެހީ - އެހެނިހެން	9,441,761.30
144001	އެހެނިހެން ހިލޭ އެހީ - ބްލޮކްގްރާންޓް	4,021,717.41
	ޖުމްލަ	16,234,925.65

ކައުންސިލްގެ 2025 ވަނަ އަހަރުގެ މާލީ ހިސާބުތައް

ދައުލަތުންދޭ ބަޖެޓް ގްރާންޓް (J-GOM) ފަންޑުގެ ބަޖެޓް ރިޕޯޓް.

ބަޖެޓުގެ ތަފްސީލް	2025 ވަނަ އަހަރަށް ލިބުނު ބަޖެޓް	2025 ގެ ނިޔަލަށް ހިނގި ޚަރަދު	2025 ގެ ނިޔަލަށް ބަޖެޓް ބާކީ
ރިކަރަންޓް ޚަރަދު	5,304,625·49	2,241,698·62	3,062,926·87
ކެޕިޓަލް ޚަރަދު	2,172,960·00	1,833,103·30	339,856·70
ޖުމްލަ:	**7,477,585·49**	**4,074,801·92**	**3,402,783·57**
މުވައްޒަފުންނަށް ހިނގާ ޚަރަދު	2,767,859·33	1,607,622·66	1,160,236·67
ޕެންޝަނާއި، މުސްކުޅިކަމާއި މުވައްޒަފުންނާއި އަދި ވަކި ޚިދުމަތަކަށް ދޫން ގްރާންޓް ދޭ ފައިސާ	78,266·16	45,354·53	32,911·63
ދަތުރުފަތުރު ކުރުމުގެ ޚަރަދު	300,000·00	0	300,000·00
އޮފީސް ހިންގުމުގެ ބޭނުމަށް ގަތް ތަކެތީގެ އަގު	45,000·00	4,318·00	40,682·00
އޮފީސް ހިންގުމަށް ބޭނުންވާ ޚިދުމަތުގެ ޚަރަދު	656,093·69	427,058·24	229,035·45
ޚިދުމަތް ދިނުމުގެ ބޭނުމަށް ގަތް ތަކެތީގެ އަގު	-	0	0
ތަމްރީން ކުރުމަށް ކުރާ ޚަރަދު	47,000·00	0	47,000·00
މަރާމާތު ކުރުމާއި ބެލެހެއްޓުމުގެ ޚަރަދު	1,410,406·31	157,345·19	1,253,061·12
ލޯނުގެ ޚިދުމަތުގެ ޚަރަދު	-	0	0
ސަރުކާރުންދޭ އެހީ، އިޖްތިމާޢީ އަދި ސަބްސިޑީ	-	0	0
ލިބިފައިވާ ގެއްލުމެއް ނުވަތަ ލިބިދާނެ ގެއްލުމެއް ހަމަޖެއްސުމަށް ދޭ ފައިސާ	-	0	0
ޖުމްލަ:	**5,304,625·49**	**2,241,698·62**	**3,062,926·87**
ތަރައްޤީގެ މަޝްރޫޢުތައް ހިންގުމަށް ސަރުކާރުން ކުރާ ޚަރަދު	-	0	0
ޓްރާންސްފަރސް	-	0	0
ޕަބްލިކް ސެކްޓަރ އިންވެސްޓްމަންޓް ޕްރޮގްރާމް	1,654,460·00	1,362,338·30	292,121·70
އޮފީސް ހިންގުމަށް ބޭނުންވާ ހަރުމުދާ ގަތުމަށް ކުރާ ޚަރަދު	518,500·00	470,765·00	47,735·00
އުފެއްދުންތެރިކަމަށް ގަތުމަށް ކުރާ ޚަރަދު	-	0	0

0	0	-	އިސްތިސްނާއީ ފައިނޭންސަށްބަދަލުކުރި ކުރާ ހަރަދު
0	0	-	ލޯން އަނބުރާ ދެއްކުން
0	0	-	ލޯން ދޫކުރުން
339,856·70	**1,833,103·30**	**2,172,960·00**	**ޖުމްލަ:**

ކައުންސިލް އާމްދަނީ ފަންޑުގެ (J-LCL) ބަޖެޓް ރިޕޯޓް.

2025 ގެ ނިޔަލަށް ބަޖެޓް ބާކީ	**2025 ގެ ނިޔަލަށް ހިނގި ހަރަދު**	**2025 ވަނަ އަހަރަށް ފާސްވި ބަޖެޓް**	**ބަޖެޓުގެ ތަފްސީލު**
3,062,926·87	2,241,698·62	167,893·35	ރިކަރަންޓް ހަރަދު
339,856·70	1,833,103·30	220,652·00	ކެޕިޓަލް ހަރަދު
3,402,783·57	**4,074,801·92**	**388,545·35**	**ޖުމްލަ:**
1,160,236·67	1,607,622·66	150,132·49	މުވައްޒަފުންނަށް ހިނގާ ހަރަދު
32,911·63	45,354·53	3,015·86	ޕެންޝަނާއި، މުސްކުޅިކަމާ މުވައްޒަފުންނާއި އަދި ވަކި ޚިދުމަތަކަށް ނޫން ގޮތުން ދޭ ފައިސާ
300,000·00	--	--	ދަތުރުފަތުރު ކުރުމުގެ ހަރަދު
40,682·00	4,318·00	--	އޮފީސް ހިންގުމުގެ ބޭނުމަށް ހޯދާ ތަކެތީގެ އަގު
229,035·45	427,058·24	3,780·00	އޮފީސް ހިންގުމަށް ބޭނުންވާ ޚިދުމަތުގެ ހަރަދު
--	--	--	ޚިދުމަތް ދިނުމުގެ ބޭނުމަށް ހޯދާ ތަކެތީގެ އަގު
47,000·00	--	--	ތަމްރީން ކުރުމަށް ކުރާ ހަރަދު
1,253,061·12	157,345·19	10,965·00	މަރާމާތު ކުރުމާއި ބެލެހެއްޓުމުގެ ހަރަދު
--	--	--	ލޯނުގެ ޚިދުމަތުގެ ހަރަދު
--	--	--	ސަރުކާރުންދޭ އެހީ، އިންޝުއަރެންސާއި އަދި ސަބްސިޑީޒް
--	--	--	ދިޔަފައިވާ ގެއްލުމުގެ ނުވަތަ ދިޔަދާން ގެއްލުމުގެ ހަމަޖެއްސުމަށް ދޭ ފައިސާ
3,062,926·87	**2,241,698·62**	**167,893·35**	**ޖުމްލަ:**
--	--	--	ތަރައްޤީގެ މަޝްރޫއުތައް ހިންގުމަށް ސަރުކާރުން ކުރާ ހަރަދު
--	--	--	ޓްރާންސްފަރސް
292,121·70	1,362,338·30	158,652·00	ޕަބްލިކްސެކްޓަރ އިންވެސްޓްމަންޓް ޕްރޮގްރާމް
47,735·00	470,765·00	62,000·00	އޮފީސް ހިންގުމަށް ބޭނުންވާ ހަރުމުދާ ހޯދުމަށް ކުރާ ހަރަދު
--	--	--	އުފެއްދުންތެރިކަން ހޯދުމަށް ކުރާ ހަރަދު
--	--	--	އިސްތިސްނާއީ ފައިނޭންސަށްބަދަލުކުރި ކުރާ ހަރަދު
--	--	--	ލޯން އަނބުރާ ދެއްކުން
--	--	--	ލޯން ދޫކުރުން
339,856·70	**1,833,103·30**	**220,652·00**	**ޖުމްލަ:**

ޗޫނާސަވަން ފަންޑުގެ (L-CDF)ބަޖެޓް ރިޕޯޓް.

ބަޖެޓުގެ ތަފްސީލު	2025 ވަނަ އަހަރަށް ލިބުނު ބަޖެޓް	2025 ގެ ނިޔަލަށް ހިނގި ޚަރަދު	2025 ގެ ނިޔަލަށް ބަޖެޓް ބާކީ
ރިކަރަންޓް ޚަރަދު	302,000·00	57,999·09	244,000·91
ކެޕިޓަލް ޚަރަދު	-	0	0
ޖުމްލަ:	**302,000·00**	**57,999·09**	**244,000·91**
މުވައްޒަފުންނަށް ހިނގާ ޚަރަދު	-	0	0
ޕެންޝަނާއި، މުސާރަޔާއި ޢިނާޔަތްތަކާ މުވައްޒަފުންނާއި އަދި ވަކި ހިދުމަތަކަށް ނޫން ގޮތުން ދޫ ފައިސާ	-	0	0
ދަތުރުފަތުރު ކުރުމުގެ ޚަރަދު	-	0	0
އޮފީސް ހިންގުމުގެ ބޭނުމަށް ހޯދާ ތަކެތީގެ އަގު	-	0	0
އޮފީސް ހިންގުމަށް ބޭނުންވާ ހިދުމަތްތަކުގެ ޚަރަދު	302,000·00	57,999·09	244,000·91
ހިދުމަތް ދިނުމުގެ ބޭނުމަށް ހޯދާ ތަކެތީގެ އަގު	-	0	0
ތަމްރީން ކުރުމަށް ކުރާ ޚަރަދު	-	0	0
މަރާމާތު ކުރުމާއި ބެލެހެއްޓުމުގެ ޚަރަދު	-	0	0
ލޯނުގެ ހިދުމަތްތަކުގެ ޚަރަދު	-	0	0
ސަރުކާރުންދޭ އެހީ، އިންޝުއަރެންސް އަދި ސަބްސިޑީ	-	0	0
ލިބިފައިވާ ގޮތުގައި ނުވަތަ ލިބިދާނެ ގޮތުގައި ހަވާލުކުރެވުނު ދޫ ފައިސާ	-	0	0
ޖުމްލަ:	**302,000·00**	**57,999·09**	**244,000·91**
ތަރައްޤީގެ މަޝްރޫޢުތައް ހިންގުމަށް ސަރުކާރުން ކުރާ ޚަރަދު	-	0	0
ޓްރާންސްފަރސް	-	0	0
ޕަބްލިކް ސެކްޓަރ އިންވެސްޓްމަންޓް ޕްރޮގްރާމް	-	0	0
އޮފީސް ހިންގުމަށް ބޭނުންވާ ހަރުމުދާ ހޯދުމަށް ކުރާ ޚަރަދު	-	0	0
އުފެއްދުންތެރިކަން ހޯދުމަށް ކުރާ ޚަރަދު	-	0	0
އިންފްރާސްޓްރަކްޗަރ ފައިދާއަށް ބޭނުން ކުރާ ޚަރަދު	-	0	0
ލޯން އަނބުރާ ދެއްކުން	-	0	0
ލޯން ދޫކުރުން	-	0	0
ޖުމްލަ:	0·00	0·00	0·00

ތިންވަނަ ފަރާތުގެ ފައިސާ (L-CTPF)ބަޖެޓް ރިޕޯޓް.

ތަފްސީލު ބަޖެޓުގެ	2025 ވަނަ އަހަރަށް ލިބުނު ބަޖެޓް	2025 ގެ ނިޔަލަށް ހިނގި ޚަރަދު	2025 ގެ ނިޔަލަށް ބަޖެޓް ބާކީ
ރިކަރަންޓް ޚަރަދު	995,000·00	241,622·05	753,377·95
ކެޕިޓަލް ޚަރަދު	500,000·00	0	500,000·00
ޖުމްލަ:	**1,495,000·00**	**241,622·05**	**1,253,377·95**
މުވައްޒަފުންނަށް ހިނގާ ޚަރަދު	-	0	0
ޕެންޝަނާއި، މުސްކުޅިކަމާއި މުވައްޒަފުންނާއި އަދި ވަކި ޚިދުމަތަކަށް ނޫން ގޮތުން ދޭ ފައިސާ	-	0	0
ދަތުރުފަތުރު ކުރުމުގެ ޚަރަދު	-	0	0
އޮފީސް ހިންގުމުގެ ބޭނުމަށް ހޯދާ ތަކެތީގެ އަގު	-	0	0
އޮފީސް ހިންގުމަށް ބޭނުންވާ ޚިދުމަތުގެ ޚަރަދު	379,647·00	159,582·05	220,064·95
ޚިދުމަތް ދިނުމުގެ ބޭނުމަށް ހޯދާ ތަކެތީގެ އަގު	-	0	0
ތަމްރީން ކުރުމަށް ކުރެވޭ ޚަރަދު	-	0	0
މަރާމާތު ކުރުމާއި ބެލެހެއްޓުމުގެ ޚަރަދު	605,353·00	82,040·00	523,313·00
ލޯނުގެ ޚިދުމަތުގެ ޚަރަދު	-	0	0
ސަރުކާރުން ދޭ، އިންޝުރެންސް އަދި ސަބްސިޑީ	10,000·00	0	10,000·00
ލިބިފައިވާ ގެއްލުމެއް ނުވަތަ ލިބުނު ގެއްލުމެއް ހަމަޖެއްސުމަށް ދޭ ފައިސާ	-	0	0
ޖުމްލަ:	**995,000·00**	**241,622·05**	**753,377·95**
ތަރައްޤީގެ މަޝްރޫޢުތައް ހިންގުމަށް ސަރުކާރުން ކުރާ ޚަރަދު	-	0	0
ޓްރާންސްފަރސް	-	0	0
ޕްރޮޕަޓީ ޕްލާންޓް އިކުއިޕްމަންޓް ޕްރޮކިއޯމަންޓް	-	0	0
އޮފީސް ހިންގުމަށް ބޭނުންވާ ހަރުމުދާ ގަތުމަށް ކުރާ ޚަރަދު	500,000·00	0	500,000·00
އުސޫލުވެރިކަން ގަތުމަށް ކުރާ ޚަރަދު	-	0	0
އިމާރާތްތަކާއި ފައިދާއިން ބޭނުން ކުރާ ޚަރަދު	-	0	0
ލޯނު އަނބުރާ ދައްކުން	-	0	0
ލޯނު ދޫކުރުން	-	0	0
ޖުމްލަ:	**500,000·00**	**0·00**	**500,000·00**

2025 ވަނަ އަހަރުގެ ކައުންސިލްގެ ބައްދަލުވުންތައް

ޤާނޫނުން ލާޒިމް ކުރާ ބައްދަލުވުމުގެ އަދަދު: 52

ކައުންސިލުން ބާއްވައިފައިވާ ބައްދަލުވުންތަކުގެ އަދަދު: 51

ބައްދަލުވުމުގެ ނަންބަރު	ޙާޟިރުވި އަދަދު	ކައުންސިލްގެ ނިންމުން
04 ވަނަ ދައުރުގެ 2025 ވަނަ އަހަރުގެ 01 ވަނަ ބައްދަލުވުން	5	1- ގޯލްޑެން ފުޓްސަލް ޗެލެންޖް 2025 ގައި ބައިވެރިވެފައިވާ ފަރެސްމާތޮޑާ ކައުންސިލް މެމްބަރުން ކުޅުގައިވާ (ނަސްރުﷲ މުޙައްމަދު) އަދި (ހަސަން އާސިފް)، މުބާރާތުގައި ބައިވެރި ފުވައްމުލަކަށް، 16 ޖަނަވަރީ އިން، 04 ފެބުރުވަރީ އަށް ދިއުމަށް ވަނީ ނިންމާފައެވެ. 2- ޖަލްސާ ކުރި ފުޓްސަލް މުބާރާތުގައި ބައިވެރިވެފައިވާ 2 ކައުންސިލް މެމްބަރުން (ނަސްރުﷲ އަހްމަދު އަދި ހަސަން އާސިފް)، ހިލޭ ޓިކެޓް ފައިސާގެ އެހީގެ ގޮތުގައި 30،000 ރުފިޔާ 2025 ވަނަ އަހަރުގެ ބަޖެޓުގެ ހަރަދު ބާވަތް މުބާރާތަށް ބާއްވަން ކަނޑައަޅާފައިވާ ކޯޑުން ދިނުމަށް ވަނީ ނިންމާފައެވެ. 3- ފަރެސްމާތޮޑާއިން ކާޑުގެ ބާވަތްތައް ހުސްވަމުންދާ ކަމުގެ ސަބަބާ ދައްކައިދޭންގެ ފަރާތުން ލިބުމުންދާތީވެ، ކާޑުގެ ބާވަތްތަކުގެ ވިޔަފާރިވެރިންނާއެކު، ބައްދަލުވުމެއް ބާއްވައިގެން، މި ކަމުގެ ހައްލެއް ހޯދުމަށް ވަނީ ނިންމާފައެވެ.
04 ވަނަ ދައުރުގެ 2025 ވަނަ އަހަރުގެ 02 ވަނަ ބައްދަލުވުން	3	1- މި ކައުންސިލްއިން، ބޯނަސް އޮޅު މޮޑިއުލްސްގައި ހުށަހަޅައިވާ ފައިސާ އެކައުންޓްތަކުގެ އިންޓަރެސްޓް ބޭނުންކުރެވޭ ޕްރޮޖެކްޓް އިންވެސްޓްމަންޓް ހޯދުމަށް ހުއްދަ މިހާރު ދޫކުރެވިފައިވާ މުވައްޒަފުންގެ އިތުރުން، ފައިނޭންސް އޮފިސަރ،

ސްޕާ ޓްރެއިނިން، އަދި އެސޯސިއޭޓް ކައުންސިލް އޮފިސަރ، މަރްޙޫމް ޢަބްދުﷲ އަން ބީ، އަދި ކުރިން ހިނިސިޕަލް ހުއްދަ ދުވަހުވާ – މާލެ އަތޮޅު، ބޯޑިންސްކޫލު ހިނިސިޕަލް ކުރުމުގެ ހުއްދަ ބަދަލުގައި، އޮފިސަރުން ކުރުމުގެ ހުއްދަ ދިނުމަށް، ކައުންސިލުން ވަނީ ނިންމާފައެވެ. 2- ގދ. ފަރެސްމާތޮޑާގެ ތަރައްޤީއަށް ބޭނުންވާ މުހިންމު ކަންކަމާއި ގުޅޭ ގޮތުން މިނިސްޓްރީތަކާއި، އަދި މުއައްސަސާތަކަށް ބައްދަލުކުރުމަށް، ފަރެސްމާތޮޑާ ކައުންސިލް ވަފްދަކުންނާއި، އަދި ސްޓާފް ބަޔަކު ދަތުރެއް، 2025 ވަނަ އަހަރުގެ ފެބްރުއަރީ މަހުގެ 10 އިން 17 އަށް މާލެއަށް ދަތުރެއް ކުރަން ވަނީ ނިންމާފައެވެ.		
-	2	04 ވަނަ ދައުރުގެ 2025 ވަނަ އަހަރުގެ 03 ވަނަ ބައްދަލުވުން
-	5	04 ވަނަ ދައުރުގެ 2025 ވަނަ އަހަރުގެ 04 ވަނަ ބައްދަލުވުން
-	3	04 ވަނަ ދައުރުގެ 2025 ވަނަ އަހަރުގެ 05 ވަނަ ބައްދަލުވުން
1- ގދ. ފަރެސްމާތޮޑާ ފެހިވިލާގައި އިތުރު އޭރިޔާ ގދ. އޮޅުވެލިފަރު (ފަރުކާޓުހުއްޓާ) ގދ. ފަރެސްމާތޮޑާ ކައުންސިލްގެ އިސްތިސްނާސްޓޭޝަނގައި ހިމަނައި ދިނުމަށް އެދި ރަޖިސްޓްރީކުރުމުއްސަސާއަށް ދަންނަވަން ފަރެސްމާތޮޑާ ކައުންސިލުން ވަނީ ނިންމާފައެވެ. 2- ޤާނޫނު ނަންބަރު 2010/07 (ދިވެހި ރާއްޖޭގެ އިދާރީ ދާއިރާތައް ލާމަރުކަޒީ އުސޫލުން ހިންގުމުގެ ޤާނޫނު) 107 ވަނަ މާއްދާގައިވާ ކައުންސިލަށް ލާޒިމުކުރާ ރަށުދިރުނގެ	5	04 ވަނަ ދައުރުގެ 2025 ވަނަ އަހަރުގެ 06 ވަނަ ބައްދަލުވުން

		ބައްދަލުވުން، 27 ފެބްރުއަރީ 2025 ވާ ބުރާސްފަތި ދުވަހު، 13:00 ގައި ބޭއްވުން ވަނީ ނިންމާފައެވެ. 2- ވޭސްޓް މެނޭޖްމަންޓް ސެންޓަރގެ މަސައްކަތަށް ގެންނަން ހަމަޖެހިފައިވާ ޕިކަޕްގެ މަސައްކަތް ކުރިއަށް ނުގޮސްފާ، އެމަސައްކަތް އަވަސް އިއުލާން ކޮށްގެން ކުރިއަށް ގެންދިއުމަށް، ފަރެސްމާތޮޑާ ކައުންސިލުން ވަނީ ނިންމާފައެވެ.
04 ވަނަ ދައުރުގެ 2025 ވަނަ އަހަރުގެ 07 ވަނަ ބައްދަލުވުން	5	-
04 ވަނަ ދައުރުގެ 2025 ވަނަ އަހަރުގެ 08 ވަނަ ބައްދަލުވުން	3	-
04 ވަނަ ދައުރުގެ 2025 ވަނަ އަހަރުގެ 09 ވަނަ ބައްދަލުވުން	3	1- ކައުންސިލުން ކައުންސިލް މެމްބަރުންނަށް ހުޅުވާލެވިފައިވާ ތަމްރީން ޕްރޮގްރާމުގައި ބައިވެރިވުމުގެ ފުރުސަތު ލިބިފައިވާތީ، 2025 ވަނަ އަހަރުގެ މާރިޗު މަހުގެ 10 ވާ ހޯމަ ދުވަހުން ފެށިގެން، މާރިޗު މަހުގެ 18 ވާ އަންގާރަ ދުވަހާ ހަމައަށް، މެރިޓައިމް އިންސްޓިޓިއުޓްގެ ފަރާތުން މާލޭގައި ހިންގާ ތަމްރީން ޕްރޮގްރާމުގައި ކައުންސިލްގެ ރައީސް، އަބްދުﷲ އިލްމީހާޒް، ކައުންސިލްގެ ބަދަލުގައި ބައިވެރިވުމަށް ނިންމިއެވެ. 2- ކައުންސިލްގެ ރައީސް އަބްދުﷲ އިލްމީހާޒް، 2025 ވަނަ އަހަރުގެ މާރިޗު މަހުގެ 10 ވާ ހޯމަ ދުވަހުން ފެށިގެން، މާރިޗު މަހުގެ 18 ވާ އަންގާރަ ދުވަހުގެ ނިޔަލަށް މާލެ ދަތުރުކުރައްވާތީ، މި މުއްދަތުގައި ކައުންސިލްގެ ހިންގުމުގެ އެންމެހައި ކަންކަން،

		ކައުންސިލްގެ މެންބަރު ޖިހާނާ އަބްދުލް މަޖީދު ރަވާލުކުރަން ވަނީ ނިންމާފައެވެ.
04 ވަނަ ދައުރުގެ 2025 ވަނަ އަހަރުގެ 10 ވަނަ ބައްދަލުވުން	**5**	1- އަހި ކާމާލާ ގުޅިގެން ކުރުވުނު ހަރަދުތަކަށް ފައިސާ ދެއްކުމަށް އިތުރު 25,095 (ފަންސަވީސް ހާސް ނުވަދިހަ ފަސް ރުފިޔާ) ބޭނުންވުމުން، މި ކަމަށް ހަރަދު ކުރުމަށް ގދ.ފަރެސްމާތޮޑާ ކައުންސިލްގެ ބަޖެޓުގެ ދަށުގައިވާ އިމާރާތްތަކުގެ މަރާމާތު ކުރުން، ސިވިލްނި ޖާރާއި ކުލަ ލުމުގެ އެކްސްޕެންޑިޗަރ ކޯޑުގެ ދަށުން 25,000 (ފަންސަވީސް ހާސް ރުފިޔާ) ނެގުމަށް ކައުންސިލުން ނިންމިއެވެ. 2- 2024 ވަނަ އަހަރުގެ ހަރަދުގެ ތެރެއިން ނުދެއްކިވާ ބިލްތަކަށް ފައިސާ ދެއްކުމަށް ޖުމްލަ އަދަދު 55,446 (ފަންސާސް ފަސް ހާސް ހަތަރުސަތޭކަ ސާޅީސް ހަ ރުފިޔާ) ބޭނުންވުމުން، މި ކަމަށް ހަރަދު ކުރުމަށް ގދ.ފަރެސްމާތޮޑާ ކައުންސިލްގެ ބަޖެޓުގެ ދަށުގައިވާ އިމާރާތްތަކުގެ މަރާމާތު ކުރުން، ސިވިލްނި ޖާރާއި ކުލަ ލުމުގެ އެކްސްޕެންޑިޗަރ ކޯޑުގެ ދަށުން 55,446 (ފަންސާސް ފަސް ހާސް ހަތަރުސަތޭކަ ސާޅީސް ހަ ރުފިޔާ) ނެގުމަށް ކައުންސިލުން ނިންމިއެވެ. 3- ކުޑަވަރާއި ހަނިހުރޭކަމާ ބެހޭ ޤާނޫނާގެ ދަށުން ގދ. ފަރެސްމާތޮޑާގައި އަލަށް އިމާރާތްކުރުމަށް ހަމަޖެހިފައިވާ ފިޓްނަސް އެންޑް ވެލްނަސް ސެންޓަރުގެ މަސައްކަތް ކުރިއަށް ގޮސްފައިވެއެވެ. މި ގޮތުން، ރަށުގެ ކާޑު ބިމުގެ ހުޅަނގު ދެކުނު ފަރާތުގައި ހިއްކާފައިވާ ސަރަހައްދުން 4,275 (ހަތަރުހާސް ދުއިސައްތަ ހަތްދިހަ ފަހެއް) އަކަފޫޓުގެ ބިމެއް،

		ރޯކަރީހައުސްވަން ސްކްރީން އިމާރާތްކުރުމަށް ހަވާލުކުރުމަށް ފަރެސްމާތޮޑާ ކައުންސިލުން ވަނީ ނިންމާފައެވެ. 4- އިސްލާމިކް މިނިސްޓްރީގެ ދަށުން ގދ. ފަރެސްމާތޮޑާގައި އަލަށް އިމާރާތްކުރުމަށް ހަމަޖެހިފައިވާ މިސްކިތަށް ބިން ކަނޑައަޅުއްވުމުގެ މަސައްކަތް ކުރިއަށް ގެންދިއުމަށް. މި ގޮތުން، ބަނދަރުގެ ކާޖު ބިމުގެ ހުޅަނގު ދެކުނުން ފަރާތުގައި ހިއްކާފައިވާ ސަރަހައްދުން 12,100 (ބާރަ ހާސް އެއްސަތޭކަ) އަކަފޫޓުގެ ބިމެއް، މިސްކިތް އިމާރާތްކުރުމަށް ހަވާލުކުރުމަށް ފަރެސްމާތޮޑާ ކައުންސިލުން ވަނީ ނިންމާފައެވެ. 5- ބިރާވަރިކާރުގެ ސިޓީސަޕޯޓުގެ ދަށުން ގދ. ފަރެސްމާތޮޑާގައި އިމާރާތްކުރުމަށް ހަމަޖެހިފައިވާ 50 ހައުސިންގ ޔުނިޓަށް ބިން ކަނޑައަޅުއްވުމުގެ މަސައްކަތް ކުރިއަށް ގެންދިއުމަށް. މި ގޮތުން، ބަރުގެ ފުޓްސަލް ދަނޑުގެ ހުޅަނގު ދެކުނު ފަރާތުގައި ހިއްކާފައިވާ ސަރަހައްދުން 14,850 (ސާދަހާސް އަށްސަތޭކަ ފަންސާސް) އަކަފޫޓުގެ ބިމެއް، 50 ހައުސިންގ ޔުނިޓް އެޅުމަށް ހަވާލުކުރުމަށް ފަރެސްމާތޮޑާ ކައުންސިލުން ވަނީ ނިންމާފައެވެ.
04 ވަނަ ދައުރުގެ 2025 ވަނަ އަހަރުގެ 11 ވަނަ ބައްދަލުވުން	5	-
04 ވަނަ ދައުރުގެ 2025 ވަނަ އަހަރުގެ 12 ވަނަ ބައްދަލުވުން	3	1- ކައުންސިލުގެ ރައީސް އަބްދުﷲ އިލްޔާސް، 2025 ވަނަ އަހަރުގެ އޭޕްރީލް މަހުގެ 07 ވާ ހޯމަ ދުވަހުން ފެށިގެން، އަހަރީ ޗުއްޓީ ނަގާފައި، މި މުއްދަތުގައި ކައުންސިލުގެ ރިޔާސަތުގެ އެންމެހައި ކަންކަން، ކައުންސިލުގެ ނައިބު ރައީސް ޒާހާ އަބްދުލް މަޖީދަށް ހަވާލުކުރަން ވަނީ ނިންމާފައެވެ. 2- ކައުންސިލުން ނީލަން ކިޔަން ހަމަޖެހިފައިވާ ޕިކަޕް ބޮޑުގެ ތެރެއިން، ޕިކަޕް ނަންބަރު 01 (G2241) -/

		50 (ފަންސާސް ރުފިޔާ) އިން އިތުރުކުރާގޮތަށް، -/100 (ސަތޭކަ ރުފިޔާ) އަށް ނިޔަލަށް ފަހަރަށް ނިންމިއެވެ. އަދި ޕިކަޕް ނަންބަރު 02 (C3717) -/1000 (އެއްހާސް ރުފިޔާ) އިން އިތުރުކުރާގޮތަށް، -/30،000 (ތިރީސްހާސް ރުފިޔާ) އަށް ނިޔަލަށް ފަހަރަށް ނިންމިއެވެ. 3- ކައުންސިލަށް ޤާނޫނީ ހިދުމަތް ފޯރުކޮށްދިނުމަށްޓަކައި، ބޭރު އުސްތާޒުން ހޯދިފައިވާ ފަރާތް ކަމުގައިވާ 'ވޯލް ޖިރިއަލްސް' ތިރީގައިވާ ކަންކަން ކުރުމުގެ ޝަރުތާ އެކު އެޖެންސީ ދިނުމަށް ވަނީ ނިންމާފައެވެ. -ފާރިނީ އިދާރާތައް ހިފެހެއްޓުން، ދިވެހިރާއްޖޭގެ ކޯޓުތަކުގައި، ޓްރައިބިއުނަލްތަކުގައި، އަދި މުއައްސަސާ ފާރިނީ ގޮތުން ހިނގާ މަރުހަލާތަކުގައި ކައުންސިލު ތަމްސީލުކުރުން. -އަދި ފަރާތްތަކުން ކައުންސިލަށް ދައްކަންޖެހޭ ފައިސާ ހޯދުމަށް ކޯޓުގައި ދައުވާކުރުން. -އަދި ފަރާތްތަކާއި ކައުންސިލާ ދެމެދު ޖެހޭ މައްސަލަތަށް ހައްލުކުރުމަށް ކޯޓުގައި ދައުވާކުރުން.
04 ވަނަ ދައުރުގެ 2025 ވަނަ އަހަރުގެ 13 ވަނަ ބައްދަލުވުން	4	-
04 ވަނަ ދައުރުގެ 2025 ވަނަ އަހަރުގެ 14 ވަނަ ބައްދަލުވުން	4	1- ކައުންސިލްގެ އެކްސްކަވޭޓަރ (ލައިޓްރެއިޓަރ ބޭނުންވާ ތަކެތި ހިމެނޭ) ގެ ބަޖެޓް ކޯޑު 421003 ގެ ތެރެއިން، ގދ.ފަރެސްމާތޮޑާ ހުވަދު ސްކޫލަށް، 24 ބީ.ޓީ.ޔޫގެ 2 އޭސީ ހަދިޔާ ކުރުމަށް، ކައުންސިލުން ފާސް ނިންމާފައެވެ. 2- ބިޓް ބަލައިގަތުމުގެ މަސައްކަތުގެ ސަބަބުން، ގދ.ފަރެސްމާތޮޑާގައި އަލަށް ނިންމާފައިވާ ޕްރީސްކޫލުގެ މަސައްކަތް، ކައުންސިލް ފުލުބެދުންގެ ދެކެ ގޮތައި ނުލާ، ހުއްޓުވައި ލުމުން، މި މަސައްކަތް

ކުރިއަށް ގެންދިއުމަށް ކައުންސިލުން ވަނީ ނިންމާފައެވެ. 3- ކައުންސިލްގެ އެކްޓިވިޓީ (ގެވެރިއަނިޓާގެ ޢަމަލުތަކާއި ގެވެރިއަނިޓާއާބެހޭ ހޯދުންތެރިކަން ކުރުމަށް ކޮންމެ އަހަރަކު 2 ފަހަރު ސްކޫލާ ގުޅިގެން ފޯކަސްގްރޫޕް ބޭއްވުން) ގެ ބަޖެޓް ކޯޑު 225003 ގެ ތެރެއިން، ގދ.ފަރެސްމާތޮޑާ ހުވަދު ސްކޫލަށް 2 ބާސީ ހަދިޔާ ކުރުމަށް، ކައުންސިލުން ވަނީ ނިންމާފައެވެ. މި މަސައްކަތަށް ޖުމްލަ -/50,000 ރުފިޔާ (ފަންސާސް ހާސް ރުފިޔާ) އަށް ވުރެ އިތުރުނުވާ ގޮތަށް ހަރަދުކުރުމަށް ވަނީ ނިންމާފައެވެ.		
1- ހެލްތް މިނިސްޓްރީއިން އެދިފައިވާ ގޮތަށް ކައުންސިލް އިދާރާގެ ގޯތި ތެރެއިން ބިން، ޝަރުތުތަކާއެކު ދިނުމަށް މި ކައުންސިލުން ވަނީ ފާސްކޮށްފައެވެ. - ކައުންސިލް ގޯތި ތެރޭގައި ކައުންސިލުން ދައުލާ ތަނެއްގައި، ތަޢާރަފް ޖެހޭ އިމާރާތަށް ވުރެ ކުޑަ ނޫން އިމާރާތެއް އެޅުމަށް ފަދަ، ސިއްޙީ މަރުކަޒުގެ މަސައްކަތް ފެށުން. - މި މަސައްކަތުގެ ބިން ކަނޑައެޅި، އެންމެހައި ކަންކަން ނިމުމަށްފަހު، މަސައްކަތުގެ އަމަލީ މަސައްކަތް ފެށުމަށް 2 އަހަރުގެ މުއްދަތެއް ދޫކޮށްފައެވެ. މި މުއްދަތުގެ ތެރޭގައި އަމަލީ މަސައްކަތް ނުފަށައިފިނަމަ، މި މަސައްކަތަށް ދޭ ނިންމުންތައް ބާތިލުކުރެވޭނެއެވެ. 2- ފަރެސްމާތޮޑާ ކައުންސިލުން ވަނީ ބަނދަރު ސަރަހައްދުގައި ކަރަންޓާއި ފެނުގެ ޚިދުމަތް ފޯރުކޮށްދިނުމާ ގުޅޭ ގަވާއިދުތަކެއް މުރާޖަޢާ އިސްލާހުތަކާއެކު ގެންގޮސް، އެ ގަވާއިދުތައް ފާސްކޮށްފައެވެ. މި ބަދަލު ތަކަކީ: - ރަށުގެ ބަނދަރު ސަރަހައްދުން ކަރަންޓާއި ފެނުގެ ޚިދުމަތް ދިނުމަށް ހަމަޖެހިފައިވާ ގޮތުގައި، ކޮންމެ	4	04 ވަނަ ދައުރުގެ 2025 ވަނަ އަހަރުގެ 15 ވަނަ ބައްދަލުވުން

		ދުވަހަކު ހެނދުނު 06:00 އިން، ރޭގަނޑު 23:00 އަށް. 3- ފަރެސްމާތޮޑާ ކައުންސިލުން ވަނީ ބަނދަރު ސަރަޙައްދުގައި ކަރަންޓާއި ފޯނުގެ ޗާޖުމަށް ފުރުޞަތުދިނުމާ ގުޅޭ އުސޫލުތަކަށް މުހިންމު އިސްލާހުތަކެއް ގެނެސް، އެ އުސޫލުތައް ޝާއިޢުކޮށްފައެވެ. މި ބަދަލު ތަކަކީ: - ރަށުގެ ބަނދަރުމަތީން ދުއްވާ ކަރަންޓާއި، ފޯނުގެ ޗާޖުމަށް އަގު ކަނޑައަޅާފައިވާއެވެ – 20/- ރުފިޔާގެ ރޭޓުން 1 ބަން ފޯން ވިއްކަން ނިންމިއެވެ. - ބިލްކަރުވާ ތާރީޚުން ފެށިގެން ދިހަވަގެން 1 މަސް، އަދި 15 ދުވަހުގެ ތެރޭގައި ބިލްކަން ފައިސާ ދައްކާ ހަމަސްކުރަންވާނެއެވެ. - އަބްދުލް ސަލީމް، ގދ.ފަރެސްމާތޮޑާ ބަނދަރު ސަރަޙައްދުގައި ދިގު މުއްދަތަކަށް އުޅަނދުތައް އަޅާފައި ބޭއްވުމުގެ ސަބަބުން، ކަނޑުއެރުމަށް ހުރާއިދުގެ ދަތުރު އުޅަނދަށް ކުރިމަތިވާ ދަތިތަކާގެ ފައިސާ ކައުންސިލާ ހަވާލުކޮށް ދިނުމަށް، ޖިމްއުން އެންގުމަށް ކައުންސިލުން ވަނީ ނިންމާފައެވެ.
04 ވަނަ ދައުރުގެ 2025 ވަނަ އަހަރުގެ 16 ވަނަ ބައްދަލުވުން	4	1- ކައުންސިލް އިދާރާގެ ސްކޮލަރޝިޕް ޕްރޮގްރާމުގެ ފަރާތުން ކައުންސިލްގެ މަޝްވަރާއަކާ ނުލައި ނިންމުންތައް ނިންމުމުގެ މައްސަލަ ތަކާއިރުލުންތަކާ ބަލައި، މި ކަމަށް ރައްޔިތުންގެ ޕޮއިންޓު ކައުންސިލުން ވަނީ އަންނަނިވި ނިންމުން ނިންމާފައެވެ. އެއީ، މިގެ ފަހުން މިފަދަ ރަމަޒާނަށް ތަކުރާރުކުރާނެ ގޮތް މަސްއޫލިއްޔަތުތަކާ އަދާކުރާއިރު އަންގައި، ޖިމްއުން ނަސޭހަތްދީފައިވާއެވެ.

		-2 ކައުންސިލް އިދާރާގެ އެކި ދާއިރާތަކުގެ ކައުންސިލް އެސިސްޓެންޓުންގެ ވަޒީފާ ބައްޓަން، 3 (ތިނެއް) މަސްދުވަހުގެ މުއްދަތަށް ބަދަލުކުރުމުގެ ސަބަބުން، އެ މުވައްޒަފުންނަށް ކުރިމަތިވި ދަތިތަކަށް ރިޢާޔަތްކޮށް، 1 (އެކެއް) މަސްދުވަސް ފަހުން، ކުރީގައި އޮތް ގޮތަށް އެ މުވައްޒަފުންގެ ވަޒީފާ ބައްޓަން ބަދަލުކުރުމަށް ކައުންސިލުން ނިންމާފައިވެއެވެ. -3 ދަނޑުވެރިކަމާއި، ކުކުޅު ފާމާއި، އަދި ބަކަރި ފާމުގެ މަސައްކަތް، ވިޔަފާރި އުސޫލުން ކުރުމަށްޓަކައި، އަފްރާޒް މުޙައްމަދު ވަނީ މި ކައުންސިލްގެ އިޢުލާނުގެ ތެރޭގައި ހިމެނޭ ފަޅު ރަށެއްކަމުގައިވާ ކަލަރިރުއްޖާ އިން 2,500 އަކަފޫޓުގެ ބިމަކަށް އެދިފައެވެ. އެ ފަރާތުން އެދިފައިވާ ގޮތަށް މި ރަށުން 2,500 އަކަފޫޓުގެ ބިމެއް ދޫކުރުމަށާއި، އަދި ވަކި ޚާއްސަ އުސޫލެއްގެ ދަށުން މި ރަށް ކުއްޔަށް ދޫކުރުމަށް ވަނީ ނިންމާފައެވެ. -4 އާރް.ޕީ.ސީގެ ފަރާތުން ގދ.ފަރެސްމާތޮޑާގައި އަޅަން ނިންމާފައިވާ ޕޮލިސް ސްޓޭޝަން ބިމުގެ ރަޖިސްޓްރީ ގައި ވާގޮތަށް ބިމުގެ އިން ވަޒު ފަހި ކުރަން ކައުންސިލުން ނިންމިއެވެ. އެގޮތުން ފަރެސްމާތޮޑާ ފުޓްބޯޅަ ދަނޑުގެ ބޭސް ފައިނަން ބަދަލު، ދެކުނަން ވަޒު ފަހި ކުރުމަށް ކައުންސިލުން ނިންމާފައިވާ ތަފްޞީލް. މި ބިމަކީ 188 × 160 އަކަ ފޫޓުގެ ބިމެކެވެ.
04 ވަނަ ދައުރުގެ 2025 ވަނަ އަހަރުގެ 17 ވަނަ ބައްދަލުވުން	3	-1 ދަރިވަރުން ޒިކުރާ ޤުރުއާން މުބާރާތުގައި ބައިވެރިވުމަށް، ހުވަދު ސްކޫލް އިން އެދިފައިވާ ހަރަދު ތަކުގެ ތެރެއިން، ދަރިވަރުންގެ ހަރަދަށް، ކައުންސިލްގެ

ފަރާތުން އެހީތެރިކަމެއް ފޯރުކޮށްދިނުމަށް ނިންމިއެވެ. އެއީ ޖުމްލަ 7,500 ރުފިޔާ އެވެ. މިކަމަށް LCL ފަންޑު އިން ޤުރުއާން މުބާރާތް ބާއްވުމުގެ އެކްސްޕެންޑިޓަން ހަރަދު ކުރުމަށް ނިންމި އެވެ. -2 ގދ.ފަރެސްމާތޮޑާގައި 2024 ވަނަ އަހަރު ދުވަހު 40 ގޯތި ތަކުގެ ރަޖިސްޓްރީ ހެދިފައިވާގޮތުން، އިންވަކިކޮށްފައިނުވާތީ އެ ބިންތަކުގެ ރަޖިސްޓްރީއާއި އެއްގޮތަށް ވަގު ފައިލްކޮށް ގޯތިތައް އިންވަކި ކުރުމަށް ކައުންސިލުން ނިންމިއެވެ. -3 އިދާރީ މުވައްޒަފުން މަދުވެފައި ވާތީ، ކައުންސިލް އިދާރާގެ ކައުންޓަރުގެ މުހިންމު ޒިންމާތައް ހުއްޓިގެން ޓެސްފައި ވާތީ، ވަގުތީ ގޮތުން، މި އިދާރާގެ މުނިސިޕަލް ސެކްޝަންގެ މުވައްޒަފު، މިސަކަން ވަކިތު، ވަޒީފާ ބާރާން ބަދަލު ކޮށް، ކައުންސިލަށް ބަދަލު ކުރުމަށް ކައުންސިލުން ނިންމިއެވެ. -4 ސިވިލް ސަރވިސް ޓްރެއިނިންގ އިންސްޓިޓިއުޓް އިން މި އަހަރު ކުރިއަށް ގެންދާ ތަމްރީންތަކަށް މުވައްޒަފުން ފޮނުވުމަށް، ހުރުމާއި ކެއުމަށް، އަދި ދަތުރުފަތުރަށް ޖުމްލަ 45,000 ރުފިޔާގެ ބަޖެޓެއް ނިންމިއެވެ. ޖުމްލަ 07 މުވައްޒަފުން ފޮނުވަން ހަމަޖެހިފައި ވެއެވެ. -5 ފަރެސްމާތޮޑާ ޕެންޑޭ ދުރުސް ޖާރިން ހަދުމަށް ހުށަހަޅާފައިވާ ބިޑްތައް، ބަޖެޓް ކުރެވިފައިވާ ވަރަށްވުރެ ބޮޑުވާތީ، އެކަމަށް އިތުރަށް ބޭނުންވާ ފައިސާ ތިރީގައިވާ ގޮތަށް ހަމަޖެއްސުމަށް ކައުންސިލުން ނިންމިއެވެ. އެގޮތުން LCL ފަންޑުގެ ތިރީގައިވާ އެކްސްޕެންޑިޓަން ޕެންޑޭ ދުރުސް ޖާރިން ހަދުމުގެ		

		އެކްޓިވިޓީއަށް ފައިސާ އިތުރުކުރުމަށް ކައުންސިލުން ނިންމިއެވެ. 6- ގދ.ފަރެސްމާތޮޑާ ވޯސްޓް މެނޭޖްމަންޓް ސެންޓަރުގެ ވަށާފާރު ރާނުމުގެ މަސައްކަތް ހަވާލުކޮށްފައިވާ ފަރާތް، ފައިމީ ކޮންސްޓްރަކްޝަން ޕްރައިވެޓް ލިމިޓެޑްއަށް، އެމަސައްކަތް ނިންމުމަށް އިތުރު 15 (ފަނަރަ) ދުވަހުގެ މުއްދަތެއް ދޭން ފެންނަކަމަށް ނިންމިއެވެ.
04 ވަނަ ދައުރުގެ 2025 ވަނަ އަހަރުގެ 18 ވަނަ ބައްދަލުވުން	3	1- ވައިލާނުގެ ފިހާރަ ހިނގުމުންދާ އިމާރާތް ކުއްޔަށް ދިނުމުގެ މައުލޫމާތު ޝެއާ ކޮށް ކުރިން.
04 ވަނަ ދައުރުގެ 2025 ވަނަ އަހަރުގެ 19 ވަނަ ބައްދަލުވުން	4	-
04 ވަނަ ދައުރުގެ 2025 ވަނަ އަހަރުގެ 20 ވަނަ ބައްދަލުވުން	3	-
04 ވަނަ ދައުރުގެ 2025 ވަނަ އަހަރުގެ 21 ވަނަ ބައްދަލުވުން	4	1- ފަރެސްމާތޮޑާ އަހަރީ ޕްލޭން މުރާޖާ ބައްލަވަން، ބަޖެޓް ކުރެވިފައިވާ ވަރަށްވުރެ ބޮޑުވުމީ، އެކަމަށް އިތުރަށް ބޭނުންވާ ފައިސާ ޓްރާންސްފަރއަށް ހަމަޖެއްސުމަށް ކައުންސިލުން ނިންމިއެވެ. އެގޮތުން J-LCL ފަންޑުގެ ޓްރާންސްފަރ އެކްޓިވިޓީތަކުން އަހަރީ ޕްލޭން މުރާޖާ ބައްލަވުގެ އެކްޓިވިޓީއަށް ފައިސާ އިތުރުކުރުމަށް ކައުންސިލުން ނިންމިއެވެ.
04 ވަނަ ދައުރުގެ 2025 ވަނަ އަހަރުގެ 22 ވަނަ ބައްދަލުވުން	4	1- ގދ. ފަރެސްމާތޮޑާގެ ތަރައްޤީއަށް ބޭނުންވާ މުހިންމު ކަންކަމާއި ގުޅޭ ގޮތުން މިނިސްޓްރީތަކާއި، އަދި މުއައްސަސާތަކާ ބައްދަލުކުރުމަށް، ފަރެސްމާތޮޑާ ކައުންސިލު ވަފްދަކުން, 2025 ވަނަ އަހަރުގެ ޖޫން މަހުގެ 20 އިން 30 އަށް މާލެއަށް ދަތުރެއް ކުރަން ވަނީ ނިންމާފައެވެ. އެގޮތުން J-GOM

		ފަންޑުގެ ތިރީގައިވާ އެކްޓިވިޓީތަކުން ދަތުރު ހޯދަން ފައިސާ އިތުރުކުރުމަށް ކައުންސިލުން ނިންމިއެވެ.
04 ވަނަ ދައުރުގެ 2025 ވަނަ އަހަރުގެ 23 ވަނަ ބައްދަލުވުން	4	1- ގދ. ފަރެސްމާތޮޑާ ކައުންސިލުން ވަނީ، ފަރެސްމާތޮޑާ ކައުންސިލް/ހުވަދު ސްކޫލް 1447 ވަނަ އަހަރުގެ ފަނޑިޔާރުން މުބާރާތުގެ ގަވާއިދުތަކަށް މުރާޖަ އިސްލާހުތަކެއް ގެނެސް، އަދި ގަވާއިދުތަކަށް ޝާމިލުކޮށްފައެވެ. މި ބަދަލު ތަކަކީ: **10. މުބާރާތުގެ ފަނޑިޔާރުން** 10.1- ފަނޑިޔާރުން ކިޔުވުމާއި، ކިޔަވައިދިނުމުގައި މަދުވެގެން 3 އަހަރު ދުވަހުގެ ތަޖުރިބާ ލިބިފައިވުން. **19- މި މުބާރާތުގައި ބައިވެރިވާ ފަރާތްތައް ކަނޑައެޅުމާއި އަތޮޅު މުބާރާތަށް ނުވާ ފަރާތްތަކާއި ގުޅޭ އުސޫލުތަކާން ގޮތް:** 19.0- އަތޮޅު އަދި ޤައުމީ ފަނޑިޔާރުން މުބާރާތުގައި ބައިވެރި ކުރާނެ ދަރިވަރުންގެ ގޮތުގައި ހޮވޭނީ އަތޮޅު ފަނޑިޔާރުން މުބާރާތުން ޖުމުލަ މާރކްސް 75% އަށް ވުރެ މަތިން މާރކްސް ހޯދާފައިވާ ދަރިވަރުންގެ ތެރެއިން، އެންމެ މަތިން މާރކްސް ހޯދާ ދަރިވަރުންނެވެ. (މީގެ ތެރޭގައި މުބާރާތުގައި ބައިވެރިވާ ކުލަބް ޖަމްޢިއްޔާތަކާއި ފަނޑިޔާރުން ކުލާސްތަކާއި އަމިއްލަ ފަރާތްތަކުގެ އިތުރުން ބައިވެރިވާ ފަރާތްތައް ނުހިމެނޭނެއެވެ.)
04 ވަނަ ދައުރުގެ 2025 ވަނަ އަހަރުގެ 24 ވަނަ ބައްދަލުވުން	4	1- ފަރެސްމާތޮޑާ ކައުންސިލް/ހުވަދު ސްކޫލް 1447 ވަނަ އަހަރުގެ ފަނޑިޔާރުން މުބާރާތުގެ އުސޫލު ފާސްކުރަން ނިންމިއެވެ.

04 ވަނަ ދައުރުގެ 2025 ވަނަ އަހަރުގެ 25 ވަނަ ބައްދަލުވުން	5	1. ޕްރީސްކޫލުގެ މަސައްކަތުގެ އިތުރުކުރުވުން މަސައްކަތަކަށް ބޭނުންވާ ބަޖެޓް ކޮންޓްރޯލް ފާސްކުރުން ނިންމައިފި.
04 ވަނަ ދައުރުގެ 2025 ވަނަ އަހަރުގެ 26 ވަނަ ބައްދަލުވުން	5	1- 2025 ވަނަ އަހަރުގެ ޖުލައި 25 އިން އޯގަސްޓް 01 އަށް، ގދ. ފަރެސްމާތޮޑާގެ އަންހެނުންގެ ތަރައްޤީއަށް މަސައްކަތް ކުރާ ކޮމިޓީގެ ތަޖުރިބާ ދަތުރަކަށް ބޭނުންވާ ބަޖެޓް ކޮންޓްރޯލް ފާސް ކުރަން ކައުންސިލުން ނިންމައިފި.
04 ވަނަ ދައުރުގެ 2025 ވަނަ އަހަރުގެ 27 ވަނަ ބައްދަލުވުން	5	1- 2025 ވަނަ އަހަރުގެ އަތޮޅު ކައުންސިލް ފުޓުސަލް މުބާރާތުގައި ބައިވެރިވާ ފަރެސްމާތޮޑާގެ ފުޓުސަލް ޓީމް، ގދ. ތިނަދޫއަށް ދަތުރުކުރާއިރު، މި ކުޅުންތެރިންގެ އެކޮމޮޑޭޝަން އަދި ބޭނުންވާ ފައިސާ ހަވާލުކުރުމަށް، ކައުންސިލުން ބަޖެޓް ކޮންޓްރޯލް ހަދަން ނިންމައިފި. 2- ހުވަދު އަތޮޅު ދެކުނުބުރީ އަތޮޅު ކައުންސިލްގެ ފުޓުސަލް މުބާރާތުގައި ބައިވެރިވާ ފަރެސްމާތޮޑާގެ ޓީމުއަށް، ކައުންސިލް ފުންޑުން ދަތުރުކުރުއްވުމަށް، 2025 ވަނަ އަހަރުގެ ޖުލައި މަހުގެ 25 ވަނަ ދުވަހުން ފެށިގެން، 2025 ވަނަ އަހަރުގެ އޯގަސްޓް މަހުގެ 3 ވަނަ ދުވަހުގެ ނިޔަލަށް ރަސްމީކޮށް ވީއްލުމަށް ނިންމައިފި. މި ދަތުރުގެ ހަރަދު ކުރަން ނިންމީ J-LCL ގެ ފުޓުސަލް މުބާރާތް ބޭއްވުމުގެ އެކްޓިވިޓީންނެވެ.
04 ވަނަ ދައުރުގެ 2025 ވަނަ އަހަރުގެ 28 ވަނަ ބައްދަލުވުން	4	1- ބަނދަރު މުވައްޒަފުންގެ އިތުރު ގަޑީގެ މުސާރަ ހަމަޖެއްސުމަށް ބަޖެޓް ކޮންޓްރޯލް ފާސް ކުރަން ނިންމައިފި.
04 ވަނަ ދައުރުގެ 2025 ވަނަ އަހަރުގެ 29 ވަނަ ބައްދަލުވުން	3	-
04 ވަނަ ދައުރުގެ 2025 ވަނަ އަހަރުގެ 30 ވަނަ ބައްދަލުވުން	4	1- ގދ. ފަރެސްމާތޮޑާ ކައުންސިލުން އިމާރާތްކުރަމުންދާ ޕްރީސްކޫލަށް "ފަރެސްމާތޮޑާ ކައުންސިލް ލިޓްލް ގާޑަނަރސް" މިނަން ދިނުމާއެކު، އެ ޕްރީސްކޫލުގެ ބޯޑާއި ޓީޗަރުންގެ ޔުނިފޯމްގެ ޑިޒައިން

		ކައުންސިލުން ވަނީ ފާސްކޮށްފައެވެ. އަދި، މި ޕްރޮސެސްކުރަން ބޭނުންވާ 02 (ދޭއް) މުވައްޒަފުން، ކައުންސިލުގެ އިދާރީ އޮނިގަނޑުގައިވާ އިކޮނޮމިކް، ސޯޝަލް އެންޑް މުނިސިޕަލް ސަރވިސް ސެކްޝަނުގެ ދަށުން، ޖީ.އެސް 3 (GS3) ގެ 02 (ދޭއް) މަޤާމަށް އިޢުލާންކޮށްގެން ހަމަޖެއްސުމަށް ވަނީ ނިންމާފައެވެ.
04 ވަނަ ދައުރުގެ 2025 ވަނަ އަހަރުގެ 31 ވަނަ ބައްދަލުވުން	5	-
04 ވަނަ ދައުރުގެ 2025 ވަނަ އަހަރުގެ 32 ވަނަ ބައްދަލުވުން	5	1- ގދ. ފަރެސްމާތޮޑާ ކައުންސިލުން އިމާރާތް ކުރަމުންދާ ޕްރޮސެސްކުރާ އަށް ބޭނުންވާ މާޖް، ކަބަޑް، އަދި ފޯމް ފަރަ ތަކެތި ގަތުމަށް، ފަރެސްމާތޮޑާ ކައުންސިލް ގެ ބަޖެޓުންނާއި 2025 ވަނަ އަހަރުގެ އޮގަސްޓް މަހުގެ 25 ވާ ހޯމަ ދުވަހުން ފެށިގެން، ސެޕްޓެމްބަރ 01 އަށް މާލެއަށް ރަސްމީ ދަތުރެއް ކުރަން ވަނީ ނިންމާފައިއެވެ. 2- ގދ. ފަރެސްމާތޮޑާ ކައުންސިލުގެ އިދާރީ ލިޔެކިޔުމަށް ބޭނުންވާ ތަކެތި ގަތުމަށް ބަޖެޓް ކޮންޓްރޯލް ފާސްކުރަން ކައުންސިލުން ނިންމިއެވެ. 3- ގދ. ފަރެސްމާތޮޑާ ޖެޓީގައި، RTL ފެރީއަށް ހާއްސަކުރެވިފައިވާ ސަރަހައްދުގައި، އަލިއަލަ ފަރާތެއްގެ ހަރުދަނގައި 40 ފޫޓު ދިގު ފުރި ބޮލިނަށް އެޅުމަށް އެފަރާތަކަށް ހުއްދަ ދިނުމަށް ކައުންސިލުން ނިންމަވައިފިއެވެ. މިކަމުގެ ބޭނުމަކީ ދަތުރުފަތުރުގެ ފަސޭހަތައް އިތުރުކޮށް، ދަތުރުވެރިންނަށް އެކަށީގެންވާ ތަނެއް ފޯރުކޮށްދިނުމެވެ. 4- ކައުންސިލުން އިމާރާތްކުރަމުންދާ ޕްރޮސެސްކުރާ ހުޅުވަންވާއިރަށް ބޭނުންވާނެ ތަކެތި ގަތުމަށް ކައުންސިލް ޖީލެއް މާލެ ދިއުމަށް ބޭނުންވާ ފައިސާ ހަމަޖެއްސުމަށް ބަޖެޓް ކޮންޓްރޯލް ފާސްކުރިއެވެ.

		5- ގދ. ފަރެސްމާތޮޑާގެ ކައުންސިލުން އަގުދުންގާ ޕްރީސްކޫލަށް ބޭނުންވާ މުވައްޒަފުން ނެގުމަށް ބޭނުންވާ ފައިސާ ހަމަޖެއްސުމަށް ބޭނުންވާ ބަޖެޓް ކޮންޓިންޖެންސީން ފާސް ކުރުމަށް ކައުންސިލުން ނިންމިއެވެ.
04 ވަނަ ދައުރުގެ 2025 ވަނަ އަހަރުގެ 33 ވަނަ ބައްދަލުވުން	2	-
04 ވަނަ ދައުރުގެ 2025 ވަނަ އަހަރުގެ 34 ވަނަ ބައްދަލުވުން	3	1- ބަނދަރުން ކަރަންޓާއި ފެން ބޭނުންވާ ފަރާތްތަކަށް އަވަސް އަދި ފަސޭހަ ހިދުމަތެއް ފޯރުކޮށްދިނުމުގެ މަޤްސަދުގައި، ބަނދަރުގެ ހިދުމަތަށް މޯބައިލް ފޯނަކާއި ފޯން ނަންބަރެއް 07 (ހަތެއް) ދުވަހުގެ ތެރޭގައި ހަމަޖެއްސުމަށް ކައުންސިލުން ނިންމާފައިވެއެވެ. 2- އިންޓަރސްކޫލް ޖޫނިއަރ އެތްލެޓިކްސް މުބާރާތުގައި ބައިވެރިވާ ހުވަދު ސްކޫލުގެ އެތްލެޓިކްސް ޓީމް 05 ސެޕްޓެމްބަރ 2025 އިން 14 ސެޕްޓެމްބަރ 2025 ގެ ނިޔަލަށް ޏ. ފުވައްމުލަކަށް ދަތުރުގެ ކުރުމަށްވަނީ ހަމަޖެހިފައެވެ. މި ޓީމާއެކު މަދުވެގެން 01 (އެކެއް) ކައުންސިލް މެމްބަރެއް ފޮނުވުމަށް އެދި ހުށަހަޅާފައިވާތީ، ކައުންސިލްގެ ނައިބު ރައީސް ނަސްރުﷲ މުޙައްމަދު މި 10 ދުވަހުގެ މުއްދަތަށް ރަސްމީކޮށް ވީއްލުމަށް ކައުންސިލުން ނިންމިއެވެ. 3- އިންޓަރސްކޫލް ޖޫނިއަރ އެތްލެޓިކްސް މުބާރާތުގައި ބައިވެރިވާ ހުވަދު ސްކޫލުގެ އެތްލެޓިކްސް ޓީމާއެކު ކައުންސިލްގެ ނައިބު ރައީސް ނަސްރުﷲ މުޙައްމަދު 05 ސެޕްޓެމްބަރ 2025 އިން 15 ސެޕްޓެމްބަރ 2025 އަށް ރަސްމީކޮށް ދަތުރުކުރާތީވެ، މި 10 ދުވަހުގެ ކުއްލިއާ ހުރުމަށް ހަރަދުކަން ކައުންސިލުން ނިންމިއެވެ.

-4 ޖެޓީމަތީގައި ހަރުކަށިވިފައިވާ ބޯޓު ތަކުގެ ތެރެއިން ގިނަ އަދަދެއްގެ ބޯޓުތައް އަނބުރާފައިވާތީވެ، މި މައްސަލަ ހައްލުކުރުމަށްބަލައި، 40 ފޫޓުގެ 50 (ފަންސާސް) ބޯޓު ގަން، ޖެޓީމަތީގައި ހުރި އަނބުރާފައިވާ ބޯޓުތައް ބަދަލުކުރުމަށް ކައުންސިލުން ނިންމާފައިވެއެވެ.		
-1 ގދ. ފަރެސްމާތޮޑާ ހަރަކަތުގެ ބަޖެޓުގައި ހިމަނާފައިވާ ގަސްތަކަށް ފެން ނުދެވި ގިނަ ދުވަސްވުމުގެ ސަބަބުން، އެ ތަކެތި ހަލާކުވަމުންދާތީ، މިކަމަށް ހައްލެއް ހޯދުމުގެ ގޮތުން، ހަރަދަ މަދު ބަޖެޓުން 2 (ދޭއް) ފެޔޭގެ ފެންގެ ކަނޑުކަނޑަން ގެނުވަން ކައުންސިލުން ނިންމިއެވެ. މީގެ އިތުރުން، ހަރަދަމަދުގެ ބަޖެޓުގައިވާ ބަރިޖު ރައްކާތެރިކަމުން ނުރައްކާތެރި ކުރިމަތިވެދާނެ ހާލަތަކަށް ދާނީ، އެ ބަރިޖުގެ މައްސަލަ އެޅުމަށް ފިޔާ އަޅައި ހަރުކުރުމަށްވެސް ކައުންސިލުން ނިންމިއެވެ. -2 ކައުންސިލުން ގަންނަން ނިންމާފައިވާ ފިހާރު ގަތުމަށް ކުރަންޖެހޭ އިޖާރާ، 10 (ދިހައެއް) ދުވަހުގެ ތެރޭގައި ކުރިއަށް ގެންދިއުމަށް ކައުންސިލުން ވަނީ ނިންމާފައެވެ. ގަތުމަށް ނިންމާފައިވަނީ 1.5 ނުވަތަ 2 ބަނޑުގެ ފިހާރުކުވެ. މި ފިހާރު 2020 ވަނަ އަހަރުން ފެށިގެން ދުވަހެއްކަށްވާ ފިހާރުކަން ވަންނަވާފައެވެ. -3 ގދ. ފަރެސްމާތޮޑާ ކައުންސިލްގެ ފެސިލިޓީއަން އިމާރާތް އިންޖިނިއަރިންގ ކުރުމަށް ބޭނުންވާ ފައިސާ ހަމަޖެއްސުމަށް، ބަޖެޓު ކޮންޓްރޯލް ފާސްކުރަން ކައުންސިލުން ނިންމިއެވެ. -4 ގދ. ފަރެސްމާތޮޑާ ރަށުގެ ކައުންސިލް ހަރުގެ މުނިސިޕަލް މަރާމާތު ކުރުމައި، ކައުންސިލް ބެލުމުގެ ދަށުގައިވާ އެހެނިހެން ތަންތަނުގެ މަރާމާތަށް ބޭނުންވާ ބަޖެޓު ކޮންޓްރޯލް ފާސްކުރަން ކައުންސިލުން ނިންމިއެވެ.	4	04 ވަނަ ދައުރުގެ 2025 ވަނަ އަހަރުގެ 35 ވަނަ ބައްދަލުވުން

04 ވަނަ ދައުރުގެ 2025 ވަނަ އަހަރުގެ 36 ވަނަ ބައްދަލުވުން	5	1- ފަރެސްމާތޮޑާ ކައުންސިލްގެ ކުނި ނަގާ ޕިކަޕްގެ މައްސަލަ ދިމާވެ، ރައްޔިތުންގެ ޚިދުމަތް ފުދުނުކަމި ދެމެހެއްޓުމަށްޓަކައި، ކުނި ނެގުމުގެ މަސައްކަތް ހުއްޓުމަކަށް ނުގެނެސް، އެ އުޅަނދުގެ [illegible] އަދި ޑީސަލް ފިލްޓަރު ބަދަލުކުރުމަށް ނިންމާފައިވެއެވެ. މިގޮތުން، [illegible] އަދި ޑީސަލް ފިލްޓަރު ވީހާވެސް އަވަހަކަށް ގަތުމަށް ކައުންސިލުން ނިންމިއެވެ. 2- ގދ. ފަރެސްމާތޮޑާއަށް ޒިޔާރަތްކުރައްވާ އޮފިޝަލުން ކައުންސިލްތަކާއި ރަސްމީ އިދާރާތަކުން ކުރާ ދަތުރުތަކަށް ލުއިފަސޭހަގޮތް ހަދައިދިނުމަށާއި، އަދި ރަށަށް އަންނަ ފަރާތްތަކަށް ރަށުގެ އެއް ތަނުން އަނެއް ތަނަށް ދަތުރުފަތުރުކުރުން ފަސޭހަކޮށްދިނުމުގެ ގޮތުން، 08 ސީޓްގެ ބަގީއެއް ގަތުމަށް ފަރެސްމާތޮޑާ ކައުންސިލުން ވަނީ ނިންމާފައެވެ. 3- ގދ. ފަރެސްމާތޮޑާ، މާތޮޑާ އަވަށުގެ ސަރަހައްދު ރޯގަނޑު އަނދިރިކަން ހުރުމުގެ ސަބަބުން، ރޯގަނޑު ވަގުތު ސަރަހައްދަށް ޒިޔާރަތްކުރުމަށް އަންނަ ފަރާތްތަކަށް ދަތިތަކެއް ކުރިމަތިވާކަމަށް ފާހަގަކުރެވިފައިވެއެވެ. އަދި ސަރަހައްދުގެ ހުރުމަތީގައި ކަރަންޓު ދެމެހެއްޓުމަށް ހުރަސްއެޅި، ނޫދޫވ ކަންތައްތައް ހިނގައިދާނެކަމުގެ ކަންބޮޑުވުންތަކެއްވެސް ވަނީ ފާޅުވެފައެވެ. މިކަމަށް ޙައްލެއް ހޯދުމުގެ ގޮތުން، ސަރަހައްދުގައި 100 (ސަތޭކަ) ޕޯލްގެ 4 (ހަތަރު) މަގުކަރީ ލައިޓް ހަރުކުރުމަށް ކައުންސިލުން ނިންމިއެވެ. 4- ގދ. ފަރެސްމާތޮޑާ ހަރަކަތުގެ ބަޔާނާއި، ރަށުގެ ޑޮކިއުމަންޓް ރީލްކުރުމުގެ ގޮތުން އެތަންގައި މާގަސްތަކާއި ހިޔާ ޖީބި ގަސްތައް އިންދުމަށް ކައުންސިލުން ނިންމިއެވެ. އަދި މިކަމަށް

ބޭނުންވާ ތުނިގަނޑު 10 ބަސްތާ ގަތުމަށް ކައުންސިލުން ނިންމާފައިވެއެވެ. 5- ވޭސްޓް މެނޭޖްމަންޓް ސެންޓަރުގެ މުވައްޒަފުން ދިރިއުޅުން ބޭނުންކުރާ ފަރުމާ ބާ އޮފީސް އިމާރާތައި އަދި ވޭސްޓް މެނޭޖްމަންޓް ސެންޓަރައަށް ސަޕްލައި ފެން ދެވުމަށް ކައުންސިލުން ނިންމިއެވެ. 6- ގދ. ފަރެސްމާތޮޑާ / ސަވާރާމަސްޖިދު ބަންޑާރަކޮށީގެ އިންވެސްޓްމަންޓުފައިވަސީ ކަންހަމަވާ ތަކެތީގެ ކަމަށްވާތީ، އެ ގޮތީގެ ކަންހަމަވާގޮތުން އިންވެސްޓްކުރުމަށް، މުރައްމަތު ސަބަބު ހުރަހެއްވާފައިވާ ސިޓީގައި އެދިފައިވާ ގޮތުން، އެ ފަރާތުގެ ގޮތީގެ ކަންހަމަކޮށް، އިންވެސްޓްކޮށް، ގޮތީގެ ރަޖިސްޓްރީ ހެދުމަށް ކައުންސިލުން ނިންމާފައިވެއެވެ. 7- އަޙްމަދު ޝަފީޤު ހުށަހަޅާފައިވާ ހުށަހެޅުމުގައިވާ ފަރެސްމާތޮޑާ ވިލުގޮއި ސަރަހައްދުން ގޯތިއެއް ނަގައި، ޖެހިއަށް ގެންގޮސް، އެ ވެލި ފަރުނީސްކުރުމަށް ވިއްކާލަނެވެ. ނަމަވެސް، މި ހުށަހެޅުން ބެލުމަށްފަހު، އެ ކަނޑައެޅުމުގެ ހުއްދަ މިވަގުތަށް ދެވެން ނެތުމަށް ކައުންސިލުން ވަނީ ނިންމާފައެވެ.		
1- ގދ. ފަރެސްމާތޮޑާ ކައުންސިލްގެ ނަމުގައި، ލޯކަލް އެތިރިޖީ ކުންފުންޏެއް އުފެއްދުމަށް ނިންމައިފިއެވެ. 2- ގދ. ފަރެސްމާތޮޑާ ބަނދަރުގައި ގާއިމުކުރެވިފައިވާ ޖެޓީ ޕޯސްޓްގެ ނުނިމިހުރި މަސައްކަތްތައް ނިންމުމަށް ކައުންސިލުން ނިންމައިފިއެވެ. މިކަމުގެ ސަބަބުން ބަނދަރުގެ ހިދުމަތްތައް ރައްޔިތުންނަށް ފުރިހަމަކޮށް ދިނުމަށް، ބަނދަރުގެ ހަރަކާތްތައް ރަނގަޅަށް ބަލަހައްޓައި، ހިންގުމަށް ފަސޭހަވެގެންދާނެއެވެ. 3- ވާރުވެރި ދުވަސްތަކުގައި، ތަރަށްޖެހޭ ދުވަސްތަކުގައި ކުނި ނަގާދޭ ހިދުމަތް ފަސޭހަކުރުމަށްޓަކައި، އަދި މި މަސައްކަތްތަކަށް	5	04 ވަނަ ދައުރުގެ 2025 ވަނަ އަހަރުގެ 37 ވަނަ ބައްދަލުވުން

މުވައްޒަފުންނަށް ފަސޭހަ ކޮށްދިނުމުގެ ގޮތުން، ވޯސްޓް މެނޭޖްމަންޓް ސެކްޝަނުގެ މުވައްޒަފުންނަށް ބޭނުންވާ ގަމްބޫޓާއި ރެއިންކޯޓް ގަތުމަށް ކައުންސިލުން ނިންމައިފިއެވެ. މީގެ އިތުރުން، ވޯސްޓް މެނޭޖްމަންޓް ސެކްޝަނަށް ބޭނުންވާ ކާތާ މެޝިނާއި ތަޅާފަތާ މެޝިނުގެ އިތުރުން މަރާމާތުކުރުމަށް ބޭނުންވާ އެއްޗެހި ތަކެތި ގަތުމަށްވެސް ކައުންސިލުން ނިންމައިފިއެވެ. -4 ގދ. ފަރެސްމާތޮޑާ ވޯސްޓް މެނޭޖްމަންޓް ސެކްޝަނުގެ ކުނި އަންދާ އަޅި މަރާމާތުކުރުމަށާއި، އަދި އެކަމަށް އިތުރު ފައިސާ ހަމަޖެހިއްޖެނަމަ، އިތުރު އަށްޗެއް ގަތުމަށް ކައުންސިލުން ވަނީ ނިންމާފައެވެ. -5 ބޯ ފެން ގަތުމަށް ބޭނުންވާ ބަޖެޓް ކޮންޓްރޯލް ފާސް ކުރަން ނިންމިއެވެ. -6 ގދ. ފަރެސްމާތޮޑާގައި "ފިއުލް ސަޕްލައިސް މޯލްޑިވްސް" ގެ ފަރާތުން އަގަށް ނިންމާފައިވާ ޕްރޮޖެކްޓް ސްޓޭޝަން ޗާޖުކުރުމަށްޓަކައި ބޭނުންވާ 10,000 (ދިހަހާސް) އަކަފޫޓުގެ ބިމެއް އެއްބަސްވުން ފާސްކުރަން ނިންމިއެވެ.		
-1 ކައުންސިލް މެމްބަރުންނަށް ހުށަހަޅާފައިވާ ތަމްރީން ޕްރޮގްރާމުގައި ބައިވެރިވުމުގެ ފުރުޞަތު ލިބިފައިވާތީ، 2025 ވަނަ އަހަރުގެ އޮކްޓޫބަރ 09 ވާ ބުރާސްފަތި ދުވަހުން ފެށިގެން، 28 ވާ އަންގާރަ ދުވަހާ ހަމައަށް، މޯރިޝަސްގެ އިންސްޓިޓިއުޓްގެ ފަރާތުން މާލޭގައި ހިންގާ ތަމްރީން ޕްރޮގްރާމުގައި ކައުންސިލްގެ ނައިބު ރައީސް ނަސްރުﷲ މުޙައްމަދު، އަދި ކައުންސިލްގެ މެމްބަރ ޙަސަން އާސިމް، މި ޕްރޮގްރާމްގައި ބައިވެރިވުމަށް ނިންމިއެވެ. -2 މޯރިޝަސް އިންސްޓިޓިއުޓުން މާލޭގައި ކުރިއަށްގެންދާ ތަމްރީން ޕްރޮގްރާމުގައި، ކައުންސިލްގެ ނައިބު ރައީސް ނަސްރުﷲ މުޙައްމަދު އަދި ކައުންސިލް މެންބަރު ޙަސަން އާސިމް ބައިވެރިވުމަށް ކައުންސިލުން ނިންމިއެވެ. މި ދު	5	04 ވަނަ ދައުރުގެ 2025 ވަނަ އަހަރުގެ 38 ވަނަ ބައްދަލުވުން

		ބޭފުޅުންގެ ކޯސް ފީއާއި، ދަތުރު ހަރަދުތަކާއި، ކެއުމާއި ހުރުމުގެ އިންތިޒާމުތައް ހަމަޖެއްސާނީ ކައުންސިލްގެ ބަޖެޓުންނެވެ. 3- 2025 ވަނަ އަހަރުގެ އޮކްޓޫބަރ 09 ވާ ބުރާސްފަތި ދުވަހުން އޮކްޓޫބަރ 19 ވާ އާދިއްތަ ދުވަހަށް، މިނިސްޓްރީ އޮފް ސޯޝަލް، ފެމިލީ އެންޑް ޑިވެލޮޕްމަންޓުގެ ފަރާތުން ސ. ހިތަދޫގައި ކުރިއަށް ގެންދަވާ 'ބޭސިކް މެންޓަލް ހެލްތް ކޯސް' ގައި، ކައުންސިލް މެންބަރު ޒިޔާނާ އަބްދުލްމަޖީދު ކައުންސިލްގެ ޚަރަދުގައި ބައިވެރިވުމަށް ނިންމިއެވެ.
04 ވަނަ ދައުރުގެ 2025 ވަނަ އަހަރުގެ 39 ވަނަ ބައްދަލުވުން	4	1- މެރިޓައިމް އިންސްޓިޓިއުޓުން މާލޭގައި ކުރިއަށްގެންދާ ތަމްރީން ޕްރޮގްރާމުގައި ބައިވެރިވުމަށް އެދިގެންނަވާ ކައުންސިލްގެ ނައިބު ރައީސް ނަސްރުﷲ މުހައްމަދު އަދި ކައުންސިލް މެންބަރު ހަސަން އާސިމްގެ ދަތުރުފަތުރުގެ ހަރަދުތަކާއި، ކެއުމާއި ހުރުމަށް ބޭނުންވާ ފައިސާ ހަމަނުވާތީ، މިފަދަ ތަމްރީންތަކަށް ހަރަދުކުރާ ކޯޑުތަކަށް ފައިސާ ބަދަލުކުރުމަށް، ބަޖެޓް ކޮންޓްރޯލް މުދުވެރިކޮށް ހަމަޖެއްސުމަށް ކައުންސިލުން ނިންމިއެވެ. 2- އަންހެނުންގެ ތަރައްޤީއަށް މަސައްކަތްކުރާ ކޮމިޓީގެ ފަރާތުން އަޅުގަނޑާ ހުވަދު ސްކޫލް ޕާކިންގ އޭރިއާގެ އިވެންޓު މަސައްކަތުގެ ހަރަދު، ހަމަޖެހިފައިވާ ބަޖެޓްކޮށްފައި އިވެންޓްފަންޑުން ދިއުމުގެ ސަބަބުން، މި އިވެންޓު ހަރަދުތައް ކުރުމަށްޓަކައި، ބަޖެޓް ކޮންޓްރޯލް ގެނުމަށް ކައުންސިލުން ނިންމިއެވެ. 3- ކައުންސިލަށް ބޭނުންވާ "ފަވަރުޑޭޝް ފިޔާފުއް" ހޯދުމަށް، މިނަ ފަހަރު އިއުލާނުކޮށްގެން ފިޔާފުއް ލިބޭފައިނުވާތީ، ޕްރޮކިއުމަންޓް

		އުސޫލުގެ ދަށުން ބަޔަކާ ވާހަކަ ދައްކައިގެން، ބަޖެޓަށް ފުދޭ ގޮތަށް ޖިހާޒު ގަތުމަށް ކައުންސިލުން ނިންމިއެވެ. 4- އެކި ފަރާތްތަކަށް ދޫކުރަށް ހުޅުވާލުމަށްބަހައި، ގދ. ފަރެސްމާތޮޑާގެ އަޅިގެ މަރާމާތުކުރުމާ ބެހޭ އިޢުލާނުގެ މުއްދަތު އިތުރު 05 (ފަހެއް) ދުވަހަށް ދިގުކުރުމަށް ކައުންސިލުން ނިންމިއެވެ.
04 ވަނަ ދައުރުގެ 2025 ވަނަ އަހަރުގެ 40 ވަނަ ބައްދަލުވުން	2	-
04 ވަނަ ދައުރުގެ 2025 ވަނަ އަހަރުގެ 41 ވަނަ ބައްދަލުވުން	4	1- ބަނދަރު މަތީގައި ފެހިދަރުމަތިރިން މަގުކޮށްގެން ތިބެން، 2026 ވަނަ އަހަރުގެ ބަޖެޓް ފުރާނަގައި، ގދ. ފަރެސްމާތޮޑާ ބަނދަރު މަތީގައި ހުރި ބޮޑުތަކެތީގެ ތެރޭގައި ކޮންކްރީޓް ބެންޗު ގެނުމަށް ކައުންސިލުން ނިންމިއެވެ. 2- ބަނދަރު މަތީގައި ހަރުކުރުމަށް ނިންމާފައިވާ ސޯލަރލައިޓް ކުލިގެއަށް ހަރުކުރުމުގެ މަސައްކަތަށް ދަތިވާތީއާއި، އަދި މިގެއިތުރުން، ބަނދަރު މަތީގައި ހުރި ބޮޑުތަކެތީގެ ތެރޭގައި ކުނި ޖެހުމުގެ ސަބަބުން، އެތަނުގައި ހުރި ގަސްތައް ކަނޑުމަށް ކައުންސިލުން ނިންމިއެވެ. 3- ގދ. ފަރެސްމާތޮޑާގައި ހަދަމުންދާ ޕްރީސްކޫލް ހުޅުވުމުގެ ހުރިތަކެއް ހުޅުމަށް ބައްދަލުކުރަންޖެހޭ ފަރާތްތަކާ ބައްދަލުކުރުމަށްބަލައި، 2025 ވަނަ އަހަރުގެ އޮކްޓޫބަރު މަހުގެ 30 ވާ ބުރާސްފަތި ދުވަހުން ފެށިގެން، 2025 ވަނަ އަހަރުގެ ނޮވެމްބަރު މަހުގެ 10 ވާ ހޯމަ ދުވަހާ ހަމައަށް، ކައުންސިލްގެ ނައިބް ރައީސް ނަސްރުﷲ މުޙައްމަދު އަދި ކައުންސިލް މެންބަރު ހަސަން އާސިމް މާލޭގައި މަސައްކަތްކުރުމަށް ނިންމިއެވެ. މި

		ދުވަސްތަކުގެ ކެއުމާއި ހުރުމުގެ ހަރަދު ކައުންސިލުން ކުރުމަށް ނިންމިއެވެ. 4- 2025 ވަނަ އަހަރުގެ ސްކޮލަރޝިޕް ކޯޓާ ސިސްޓަމް ހަރުކުރުމަށް ނިންމާފައިވާ ސަރަހައްދުތަކަށް ބަލައި، ސަރވޭކުރުމަށްފަހު، 2026 ވަނަ އަހަރުގެ ގދ. ފަރެސްމާތޮޑާ ކައުންސިލްގެ ބަޖެޓް ފާސްކުރުމުގައި މި ރަށުގެ އެހެނިހެން މުހިންމު ސަރަހައްދުތަކާއި އިތުރު ކޯޓާތަކަށް ހަރުކުރުމަށް ކައުންސިލުން ނިންމިއެވެ.
04 ވަނަ ދައުރުގެ 2025 ވަނަ އަހަރުގެ 42 ވަނަ ބައްދަލުވުން	3	1- ގދ. ފަރެސްމާތޮޑާގައި ބެޑްމިންޓަން ކުޅުމަށް ޚާއްސަ މައިދާނެއް ނެތުމުގެ ސަބަބުން، އެ ކުޅިވަރު ކުޅުމުގެ ބޭނުމަށް، ފަރެސް އަވަށު ބަޑު އިންޓިނުގެ ގޯތިތެރޭގައިވާ ހުސް ބިމުގައި ވަގުތީ ގޮތެއްގައި ބެޑްމިންޓަން ކޯޓެއް ޤާއިމުކުރުމުގެ ބޭނުމަށް، މި ބިން ވަގުތީ ގޮތުން ބޭނުންކުރުމުގެ ހުއްދަ ދޭން ނިންމިއެވެ.
04 ވަނަ ދައުރުގެ 2025 ވަނަ އަހަރުގެ 43 ވަނަ ބައްދަލުވުން	3	1- މިނިސްޓްރީ އޮފް ސްޕޯޓްސް، ފިޓްނަސް އެންޑް ރިކްރިއޭޝަންގެ ފަރާތުން ފަރެސްމާތޮޑާ ކައުންސިލަށް ދެއްވި ފައިސާގެ ބޯޓު ބޭނުންކޮށްގެން، ސްޕީޑްބޯޓު ކަންކަމާއި ރަސްމީ އެހެނިހެން ބޭނުންތަކަށް ފަރެސްމާތޮޑާއިން ޖިހާރަތްތަކާ ބޭރުފުރުގެ ދަތުރުފަތުރުކުރުމަށް ލުއިފަސޭހަ ކޮށްދިނުމަށް، 02 ބޯޓު ގަތުމަށް ކައުންސިލުން ނިންމިއެވެ. 2- އިންސްޓިޓިއުޓް އޮފް ލީޑަރޝިޕް އެންޑް ޓްރޭނިންގ (ILT) ގެ ފަރާތުން އޮންލައިންކޮށް ބޭއްވި 03 މަސްދުވަހުގެ ސާޓިފިކެޓް އެސޯސިއޭޓް އިން ޕްރޮޖެކްޓް **މެނޭޖްމަންޓް** (CAPM) އެކަޑަމިކް ތަމްރީން ޕްރޮގްރާމްގައި، ކައުންސިލްގެ މެންބަރު ޖިހާނާ އަބްދުލް މަޖީދު، 2025 ވަނަ އަހަރުގެ ނޮވެމްބަރ 10 އިން 2026 ވަނަ އަހަރުގެ ފެބްރުއަރީ 10 އަށް، ކައުންސިލްގެ ހަރަދުގައި ބައިވެރިވުމަށް ކައުންސިލުން ނިންމިއެވެ.

04 ވަނަ ދައުރުގެ 2025 ވަނަ އަހަރުގެ 44 ވަނަ ބައްދަލުވުން	5	1- ދިވެހިރާއްޖޭގެ އިދާރީ ދާއިރާތައް ލާމަރުކަޒީ އުސޫލުން ހިންގުމުގެ ޤާނޫނު ނަންބަރު 2025 / 07 ގެ ދަށުން ހަދާފައިވާ އުސޫލު ނަންބަރު G-20 / 2025 (ލޯކަލް ކައުންސިލްގެ އުމުރު ހަމަވުމުގެ 365 ދުވަސް ނުވަތަ އެއަށް ވުރެ ކުރު މުއްދަތެއްގައި ކައުންސިލްތަކުން ކައުންސިލް އިލެކްޝަން ބޭއްވުމަށް ހުރި ބިން ކުއްޔަށް ދޫކުރުމުގެ އުސޫލު) ގައި ބަޔާންކޮށްފައިވާ ގޮތުގެ މަތިން، ކައުންސިލް އިލެކްޝަން ބޭއްވުމާ ބިނާކޮށް ގާނޫނުގައި ވާގޮތުން ކުއްލިއަށް ދިނުމުގެ ދަތިތަކާއި ހުރުމުގެ ސަބަބުން، އަބްރަދު ޝަރީޢަތް އެދިފައިވާ ގޮތަށް، ފަރެސްމާތޮޑާ ރަސްމީ ހިދުމަތުގެ މުއްދަތު އިތުރު ކުރުވުން ނޫނޭ ކަމަށް ކައުންސިލުން ފާސްކުރައްވާ. 2- ގދ. ފަރެސްމާތޮޑާ ކައުންސިލް ލިޔުމް ވަރަކަސް ޕްރީސްކޫލަށް ބޭނުންވާ ޗެކޯރުން ނަގުމުގެ ހުއްދަ ހުރިހާ ގެޔެއްގެން މަޝްވަރާކުރުމަށް، މިނިސްޓްރީ އޮފް ޖެންޑަރ އެންޑް ޑިވެލޮޕްމަންޓާއި ބައްދަލުކުރުމަށްޓަކައި، 2025 ވަނަ އަހަރުގެ ނޮވެމްބަރު މަހުގެ 16 ވާ އާދިއްތަ ދުވަހުން، ނޮވެމްބަރު 17 ވާ ހޯމަ ދުވަހަށް ކައުންސިލް މެމްބަރުން ރަސްމީ ބޭނުމަށް ފޮނުވުމަށް ނިންމިއެވެ. 3- ގދ. ފަރެސްމާތޮޑާ ކައުންސިލް ލިޔުމް ފާރަމާސް ޕްރީސްކޫލުގެ މަސައްކަތްތެރިންނާއި، މިނިސްޓްރީ އޮފް ސިޕީސް، ލޯކަލް ގަވަރމަންޓް އެންޑް ޕްރޮޖެކްޓް ފާރެކްސްގެ ފަހާމޭން ދި ރަށުގައި ކުރިއަށް ގެންދާ މަސްވެރިޔާތަކާއި، އަދި ރަށުގެ ތަރައްޤީއަށް މުހިންމު އެހީތެރިން ކަންކަމާ ގުޅޭގޮތުން މަޝްވަރާކުރުމަށްޓަކައި، ކަމާބެހޭ މިނިސްޓްރީތަކާ ބައްދަލުކުރުމަށް، ކައުންސިލް މެމްބަރުންނާއި ސެކްރެޓަރީ ޖެނެރަލް، 2025 ވަނަ އަހަރުގެ ނޮވެމްބަރު 21 އިން 28 އަށް މާލެ ދަތުރުކުރުމަށް ކައުންސިލުން ނިންމިއެވެ.
04 ވަނަ ދައުރުގެ 2025 ވަނަ އަހަރުގެ 45 ވަނަ ބައްދަލުވުން	3	1- ގދ. ފަރެސްމާތޮޑާގައި މަސްތުވާތަކެތީގެ ހާލަތު ހުރި މިންވަރު ދެނެގަތުމަށްޓަކައި، މަސްތުވާތަކެއްޗާ ދުލުހެޔޮކަމާ

		ޖުވާންނުގެ ބެލެނިވެރިންނާ ބައްދަލުކުރުން، އެފަދަކުދިން ފަރުވާއަށް ފޮނުވުމުގެ އިންތިޒާމުކޮށް ހަމަޖެއްސުމާއި، މިވަގުތު މަސްތުވާތަކެތީގެ ބޭނުންކުރުން ހުއްޓާލެވިފައިވާ ފަރާތްތަކާ ބައްދަލުކުރުމަށްޓަކައި، ކުރިއަށް ގެންދިއުމަށް ހަމަޖައްސާފައިވާ އައުޓްރީޗް ޕްރޮގްރާމް، 2025 ވަނަ އަހަރުގެ ޑިސެމްބަރު މަހު ގިރިންދާ ޖަމްޢިއްޔާގެ ފަރާތުން އަންނަ 09 ބޭފުޅުންގެ ޓީމަށް ކުއްޔާއި ހުރުމުގެ ހަރަދު، ކައުންސިލްގެ ބަޖެޓުން ކުރުވުމުގައި ދަތިތަކާއި ހުރުމާ ގުޅިގެން، އެ ޕްރޮގްރާމް 2026 ވަނަ އަހަރުގެ ޖެނުއަރީ މަހަށް ފަސްކުރުމަށް ކައުންސިލުން ނިންމިއެވެ.
04 ވަނަ ދައުރުގެ 2025 ވަނަ އަހަރުގެ 46 ވަނަ ބައްދަލުވުން	5	-
04 ވަނަ ދައުރުގެ 2025 ވަނަ އަހަރުގެ 47 ވަނަ ބައްދަލުވުން	5	1- ސީ.ސީ.ޓީ.ވީ ކެމެރާ ސިސްޓަމް ހަރުކުރުމުގެ ޕްރޮޖެކްޓަށް ބޭނުންވާ އިތުރު ފައިސާ ހަމަޖެއްސުމަށް ބަޖެޓް ކޮންޓްރޯލް ޕޯސްޓުކުރަން ނިންމިއެވެ.
04 ވަނަ ދައުރުގެ 2025 ވަނަ އަހަރުގެ 48 ވަނަ ބައްދަލުވުން	4	1- ކައުންސިލް އިދާރާއަށް ބޭނުންވާ ތްރީ ފޭސް ކޭބަލް ގަތުމަށް ބަޖެޓް ކޮންޓްރޯލް ޕޯސްޓުކުރުން. 2- މިސްކިތުގެ މަރާމާތަށް ބޭނުންވާ ބަޖެޓް ކޮންޓްރޯލް ޕޯސްޓުކުރުން.
04 ވަނަ ދައުރުގެ 2025 ވަނަ އަހަރުގެ 49 ވަނަ ބައްދަލުވުން	5	-
04 ވަނަ ދައުރުގެ 2025 ވަނަ އަހަރުގެ 50 ވަނަ ބައްދަލުވުން		
04 ވަނަ ދައުރުގެ 2025 ވަނަ އަހަރުގެ 51 ވަނަ ބައްދަލުވުން		

2. ވަނަ އަހަރުގެ ކައުންސިލުން ޝާއިޢު ކޮށްފައިވާ މުހިންމު ލިޔުންތައް

2025 ވަނަ އަހަރު ކައުންސިލުން އެއްވެސް މުހިންމު ލިޔުމެއް ޝާއިޢުކޮށްފައި ނުވެއެވެ.

3. ކައުންސިލަން އައިސްފައިވާ ބަދަލު

2025 ވަނަ އަހަރުގެ ތެރޭގައި ކައުންސިލްގެ އޮނިގަނޑަށް ނުވަތަ ހިންގުމަށް އެއްވެސް ބަދަލެއް އައިސްފައެއް ނުވެއެވެ.

4. އަންހެނުންގެ ތަރައްޤީއަށް މަސައްކަތްކުރާ ކޮމިޓީ

1. އަންހެނުންގެ ތަރައްޤީއަށް މަސައްކަތްކުރާ ކޮމިޓީ

❖ ކޮމިޓީ ހިންގާ އިދާރާއަށް ގެންދިޔައިވާ ބަދަލު:

ކޮމިޓީ ހިންގާ އިދާރާއަށް އެއްވެސް ބަދަލެއް ގެންދިޔައި ނުވެއެވެ.

❖ ކޮމިޓީ ބައްދަލުވުންތައް:

ބައްދަލުވުމުގެ ނަންބަރު	ހާޒިރުވި އަދަދު	އ.ތ.މ ކޮމިޓީގެ ނިންމުން
01 ވަނަ ދައުރުގެ 2025 ވަނަ އަހަރުގެ 01 ވަނަ ބައްދަލުވުން	4	1- ސްކޫލް ދަރިވަރުންނަށް ވޮލީ ކުޅުމަށް، ބޭނުންވާ ޖާރޒީ، އަދި ޕްރެކްޓިސް ކިޓް ހޯދުމަށް ނިންމިއެވެ.
01 ވަނަ ދައުރުގެ 2025 ވަނަ އަހަރުގެ 02 ވަނަ ބައްދަލުވުން	4	-
01 ވަނަ ދައުރުގެ 2025 ވަނަ އަހަރުގެ 03 ވަނަ ބައްދަލުވުން	4	1- އ.ތ.މ ކޮމިޓީގެ ފަރާތުން ޖެޓީ މަތީގައި މަސް ކަނޑާ ތަށްޓެއް ހަދަން ނިންމިއެވެ.
01 ވަނަ ދައުރުގެ 2025 ވަނަ އަހަރުގެ 04 ވަނަ ބައްދަލުވުން	4	-
01 ވަނަ ދައުރުގެ 2025 ވަނަ އަހަރުގެ 05 ވަނަ ބައްދަލުވުން	4	-
01 ވަނަ ދައުރުގެ 2025 ވަނަ އަހަރުގެ 06 ވަނަ ބައްދަލުވުން	4	-
01 ވަނަ ދައުރުގެ 2025 ވަނަ އަހަރުގެ 07 ވަނަ ބައްދަލުވުން	4	1- ފަރެސްމާތޮޑާގެ ގޭބިސީތަކަށް ރޯދަ ހަދިޔާ – 1 ކިލޯ ކަދުރު ދިނުމަށް ނިންމިއެވެ.
01 ވަނަ ދައުރުގެ 2025 ވަނަ އަހަރުގެ 08 ވަނަ ބައްދަލުވުން	4	1- 2025 ވަނަ އަހަރުގެ މާރިޗު މަހުގެ 08 ވަނަ ދުވަސްވާ ހޮނިހިރު ދުވަހުގެ ރޭ 09:00 ގައި، ގދ. ފަރެސްމާތޮޑާގެ ހަސަންބޭގަ ކުޅާ ފަރާތްތަކަށް،

		ރޫންޓެބޮގަ ދެޅުއް ބޭއްވުމަށް އަންހެނުންގެ ތަރައްޤީއަށް މަސައްކަތްކުރާ ކޮމިޓީން ފަހި ނިންމާފައެވެ.
01 ވަނަ ދައުރުގެ 2025 ވަނަ އަހަރުގެ 09 ވަނަ ބައްދަލުވުން	4	1- ބައިނަލްއަޤުވާމީ އަންހެނުންގެ ދުވަސް ފާހަގަކުރުމުގެ ޚާއްޞަ، ގދ.ފަރެސްމާތޮޑާ ކައުންސިލް އިދާރާގެ އަންހެން މުވައްޒަފުންނަށް، 2025 ވަނަ އަހަރުގެ މާރިޗު މަހުގެ 11 ވާ އަންގާރަ ދުވަހުގެ ހަވީރު 18:10 ގައި، ހާއްސަ ރޯދަވީއްލުމެއް ބޭއްވުމަށް އަންހެނުންގެ ތަރައްޤީއަށް މަސައްކަތްކުރާ ކޮމިޓީން ފަހި ނިންމާފައެވެ. މި ހަރަކާތަށް 115 ރުފިޔާ (ސަތޭކަ ފަނަރަ ރުފިޔާ) ގެ ރާތިބުން، ޖުމްލަ، 2,790 ރުފިޔާ (ދެހާސް ހަތްސަތޭކަ ނުވަދިހަ ރުފިޔާ) ހަރަދުކުރުމަށް ފަހި ނިންމާފައިވެއެވެ.
01 ވަނަ ދައުރުގެ 2025 ވަނަ އަހަރުގެ 10 ވަނަ ބައްދަލުވުން	4	-
01 ވަނަ ދައުރުގެ 2025 ވަނަ އަހަރުގެ 11 ވަނަ ބައްދަލުވުން	4	1- ބައިނަލް އަޤްވާމީ ކުޑަކުދިންގެ ދުވަސް ފާހަގަ ކުރުމަށް، ހަރަކާތުގެ ބަޔާނާއި ކުޑަކުދިންގެ ހަފުލާއެއް ބާއްވަން ނިންމިއެވެ.
01 ވަނަ ދައުރުގެ 2025 ވަނަ އަހަރުގެ 12 ވަނަ ބައްދަލުވުން	4	-
01 ވަނަ ދައުރުގެ 2025 ވަނަ އަހަރުގެ 13 ވަނަ ބައްދަލުވުން	4	1- އ.ރ.މ ކޮމިޓީގެ ސޯޝަލްމީޑިއާ ޕޭޖު ހިންގުމަށް ކައުންސިލްގެ ކައުންސިލް އެގްޒެކެޓިވް، މާނާ އަލީއަށް ހަވާލުކުރުމަށް ނިންމިއެވެ.
01 ވަނަ ދައުރުގެ 2025 ވަނަ އަހަރުގެ 14 ވަނަ ބައްދަލުވުން	4	1- ބައިނަލްއަޤުވާމީ އަންހެނުންގެ ދުވަސް ފާހަގަކުރުމުގެ ޚާއްޞަ، ގދ.ފަރެސްމާތޮޑާ ކައުންސިލް އިދާރާގެ އަންހެން މުވައްޒަފުންނަށް، 2025 ވަނަ އަހަރުގެ މާރިޗު މަހުގެ 11 ވާ އަންގާރަ ދުވަހުގެ ހަވީރު

18:10 ގައި، ހާއްސަ ރޯދަވީއްލުމުގެ ބާއްވުމަށް އަންހެނުންގެ ތަރައްޤީއަށް މަސައްކަތްކުރާ ކޮމިޓީން ވަނީ ހިންގާފައެވެ. މި ހަރަކާތަށް 115 ރުފިޔާ (ސަތޭކަ ފަނަރަ ރުފިޔާ) ގެ ކޫޕަން، ޖުމްލަ 2,790 ރުފިޔާ (ދެހާސް ހަތްސަތޭކަ ނުވަދިހަ ރުފިޔާ) ހަރަދުކުރުމަށް ވަނީ ހިންގާފައިއެވެ.		
2- އަންހެނުންގެ ތަރައްޤީއަށް މަސައްކަތްކުރާ ކޮމިޓީގެ އެކްޓިވިޓީ (ގެވެށިއަނިޔާގެ އަމަލުތަކާއި ގެވެށިއަނިޔާއާބެހޭ ހޭލުންތެރިކަން ކުރުމަށް ކޭމްޕް އަހަރަކު 2 ފަހަރު ސްކޫލާ ގުޅިގެން ވޯކްޝޮޕް ބޭއްވުން) ގެ ބަޖެޓް ކޯޑް 225003 ގެ ތެރެއިން، ގދ.ފަރެސްމާތޮޑާ ހުވަދޫ ސްކޫލުގައި އާސީފައް ހަދިޔާ ކުރުމަށް، އަންހެނުންގެ ތަރައްޤީއަށް މަސައްކަތްކުރާ ކޮމިޓީން ވަނީ ހިންގާފައެވެ. މި މަސައްކަތައް ޖުމްލަ 13,000 ރުފިޔާ (ތޭރަ ހާސް ރުފިޔާ) އަށް ވުރެ އިތުރުނުވާ ގޮތަށް ހަރަދުކުރުމަށް ވަނީ ހިންގާފައެވެ.	4	01 ވަނަ ދައުރުގެ 2025 ވަނަ އަހަރުގެ 15 ވަނަ ބައްދަލުވުން
-	4	01 ވަނަ ދައުރުގެ 2025 ވަނަ އަހަރުގެ 16 ވަނަ ބައްދަލުވުން
1- އަންހެނުންގެ ތަރައްޤީއަށް މަސައްކަތްކުރާ ކޮމިޓީގެ އެކްޓިވިޓީ (ފޮނި ބޮތަލް، ހަނޑޭ ބޮތަލް ކަރިން ކާޑުބުރި ހިނގުން) ގެ ބަޖެޓް ކޯޑުން، ކުޑަކުދިންގެ ދުވަސް ފާހަގަ ކުރުމުގެ އެކްޓިވިޓީއަށް، 9,000 (ނުވަހާސް) ރުފިޔާގެ ބަޖެޓް ކޯޑްބަދަލު ކުރުމަށް، އަންހެނުންގެ ތަރައްޤީއަށް މަސައްކަތްކުރާ ކޮމިޓީން ވަނީ ހިންގާފައެވެ.	4	01 ވަނަ ދައުރުގެ 2025 ވަނަ އަހަރުގެ 17 ވަނަ ބައްދަލުވުން

01 ވަނަ ދައުރުގެ 2025 ވަނަ އަހަރުގެ 18 ވަނަ ބައްދަލުވުން	4	1- އަންހެނުންގެ ތަރައްޤީއަށް މަސައްކަތްކުރާ ކޮމިޓީން ވަނީ ނަރުހުންގެ ދުވަސް ފާހަގަކުރުމަށް ނިންމާފައެވެ. އަންހެނުންގެ ދުވަސް ފާހަގަ ކުރުމުގެ އެކްޓިވިޓީގެ ތެރެއިން، ފަރެސްމާތޮޑާ ސިއްހީ މަރުކަޒުގެ ނަރުހުންނަށް ޑިނަރ ނައިޓް އިންތިޒާމުކުރުމަށް ވަނީ ނިންމާފައެވެ. މި އެކްޓިވިޓީން ޖުމްލަ 5،000 ރުފިޔާ (ފަސްހާސް) ނަގަން ވަނީ ނިންމާފައެވެ.
01 ވަނަ ދައުރުގެ 2025 ވަނަ އަހަރުގެ 19 ވަނަ ބައްދަލުވުން	4	-
01 ވަނަ ދައުރުގެ 2025 ވަނަ އަހަރުގެ 20 ވަނަ ބައްދަލުވުން	4	1- އަޟްޙާ އީދު ފާހަގަކުރުމަށްޓަކައި ފަރެސްމާތޮޑާ އެކުވެރިންގެ ގުޅުން ޖަމިއްޔާގެ ފަރާތުން ހުށަހަޅާފައިވާ ޕްރޮޕޯސަލް އާއި އެއްގޮތަށް އީދު ކުޅިވަރު ކުރިއަށް ގެންދިއުމަށް، ޖުމްލަ -/10,000 (ދިހަހާސް) ރުފިޔާގެ އެހީތެރިކަމެއް ފޯރުކޮށްދިނުމަށް އަންހެނުންގެ ތަރައްޤީއަށް މަސައްކަތްކުރާ ކޮމިޓީން ނިންމިއެވެ. މިހަރަދު ކުރުމަށް ހަމަޖެހިފައިވަނީ އަޟްޙާ އީދު ފާހަގަކުރުމުގެ އެކްޓިވިޓީންނެވެ.
01 ވަނަ ދައުރުގެ 2025 ވަނަ އަހަރުގެ 21 ވަނަ ބައްދަލުވުން	4	-
01 ވަނަ ދައުރުގެ 2025 ވަނަ އަހަރުގެ 22 ވަނަ ބައްދަލުވުން	4	1- ރަށުތެރޭގައި އާދަޔާ ޚިލާފު މަދިރި ގިނަ ވުމުގެ ސަބަބުން، މަދިރި ކޮންޓްރޯލް ކުރުމުގެ ޕްރޮގްރާމެއް ހިންގުމަށް، ވާދޫ ކައުންސިލުން ފޮގް މެޝިނެއް ގެނެސްގެން، ރަށް ތެރޭގައި ފޮގް ޖަހަން ނިންމިއެވެ.
01 ވަނަ ދައުރުގެ 2025 ވަނަ އަހަރުގެ 23 ވަނަ ބައްދަލުވުން	4	-

01 ވަނަ ދައުރުގެ 2025 ވަނަ އަހަރުގެ 24 ވަނަ ބައްދަލުވުން	4	-
01 ވަނަ ދައުރުގެ 2025 ވަނަ އަހަރުގެ 25 ވަނަ ބައްދަލުވުން	4	-
01 ވަނަ ދައުރުގެ 2025 ވަނަ އަހަރުގެ 26 ވަނަ ބައްދަލުވުން	4	1- 16 އަހަރުން ދަށުގެ އަތޮޅު ފުޓްސަލް މުބާރާތުގައި ފަރެސްމާތޮޑާ އިން ބައިވެރިވާ ދަރިވަރުންނަށް ޖުމްލަ 15,000/- (ފަނަރަހާސް) ރުފިޔާގެ އެހީތެރިކަމެއް ފޯރުކޮށްދިނުމަށް އަންހެނުންގެ ތަރައްޤީއަށް މަސައްކަތްކުރާ ކޮމިޓީން ހުށަހެޅުއްވި. މިހަރަދު ކުރުމަށް ހަމަޖެހިފައިވަނީ ކުޅޭކުދިންނަށް އަމާޒުކޮށްގެން ފުޓް ބޯޅަ މުބާރާތެއް ބާއްވައި (ދެލިންސާ ވަކިން) އެކްޓިވިޓީންނެވެ. ކޯޑު 223013 އެވެ.
01 ވަނަ ދައުރުގެ 2025 ވަނަ އަހަރުގެ 27 ވަނަ ބައްދަލުވުން	4	-
01 ވަނަ ދައުރުގެ 2025 ވަނަ އަހަރުގެ 28 ވަނަ ބައްދަލުވުން	4	1- ހުވަދު ސްކޫލް އަހަރީ އިނާމް ދިނުމުގެ ހަފްލާއަށް ދަރިވަރުންނަށް އިނާމް ދިނުމަށް ޕ.ޓ.އ ކޮމިޓީ ނިންމައިފި.
01 ވަނަ ދައުރުގެ 2025 ވަނަ އަހަރުގެ 29 ވަނަ ބައްދަލުވުން	4	1- ބަނދަރުމަތީ މަސްކަނޑާތަނެއް ހެދުމަށް، 2024 ވަނަ އަހަރު ކަނޑައެޅުނު ބަޖެޓުން އެކަށީގެން ނުވުމުން، އެ ބަޖެޓުން ހުވަދު ސްކޫލް މަގުގައި ބޯފުނިވެރިން މަގުކުރުމަށް، ފަޅިބުންގެ ޢާރިއާއަކަށް ހަރަދު ކުރުމަށް ނިންމައިފި.
01 ވަނަ ދައުރުގެ 2025 ވަނަ އަހަރުގެ 30 ވަނަ ބައްދަލުވުން	4	1. ޕ.ޓ.އ ކޮމިޓީގެ ރައީސާ، އަދި ޕ.ޓ.އ ކޮމިޓީގެ ނައިބު ރައީސާ، 02 އޮގަސްޓް 2025 އިން 08 އޮގަސްޓް 2025 އަށް ޗުއްޓީ ނަގާފައި، މިމުއްދަތުގައި ކޮމިޓީގެ

		ހިންގުން ކޮމިޓީގެ މެމްބަރު، ސަމާ ބަޝީރުއަށް ހަވާލުކުރުމަށް ނިންމިއެވެ.
01 ވަނަ ދައުރުގެ 2025 ވަނަ އަހަރުގެ 31 ވަނަ ބައްދަލުވުން	4	-
01 ވަނަ ދައުރުގެ 2025 ވަނަ އަހަރުގެ 32 ވަނަ ބައްދަލުވުން	4	1- ދީނީ ހޭލުންތެރިކަން އިތުރުކުރުމުގެ މަޤްސަދުގައި، ގދ. ފަރެސްމާތޮޑާ އަންހެނުންގެ ތަރައްޤީއަށް މަސައްކަތްކުރާ ކޮމިޓީން، ރަށުގެ އާއި ސަރަހައްދުތަކުގައި ދީނީ ޝިޢާރު ބޯޑު ހަރުކުރުމަށް ނިންމިއެވެ. މިގޮތުން، މި ބޯޑުތައް ތައްޔާރުކުރާނީ، 2024 ވަނަ އަހަރުގެ ޝިޢާރު ބޯޑުތަކުގެ މިންގަނޑާ އެއްގޮތަށެވެ. އަދި، މި ބޯޑުތައް ބިމުން 6 ފޫޓް އުސްމިނުގައި ހަރުކުރުމަށް ވެސް ނިންމާފައެވެ.
01 ވަނަ ދައުރުގެ 2025 ވަނަ އަހަރުގެ 33 ވަނަ ބައްދަލުވުން	4	1. 2025 ވަނަ އަހަރުގެ ދީނީ ދަރުސް ދިނުމުގެ ޕްރޮގްރާމް ހިންގުމަށް، އިސްލާމިކް މިނިސްޓްރީގެ ފަރާތުން މީހަކު ގުޅުމާއި ނިންމިއެވެ.
01 ވަނަ ދައުރުގެ 2025 ވަނަ އަހަރުގެ 34 ވަނަ ބައްދަލުވުން	4	1. ގދ. ފަރެސްމާތޮޑާ ކޯސްޓްބޭގަ ޗިމަން ބޯނުމާ ކޯސްޓްބޭގަ ގޮތުމަން އ.ޕ.މ ކޮމިޓީސް ނިންމިއެވެ.
01 ވަނަ ދައުރުގެ 2025 ވަނަ އަހަރުގެ 35 ވަނަ ބައްދަލުވުން	4	1. ކައުންސިލްއާ ގުޅިގެން ބައިނަލްއަޤްވާމީ އާޓިސް ދުވަސް ފާހަގަކުރުމާއި ގުޅޭ މަޝްވަރާކުރަން ގޮތުން ނިންމުން. މި ދުވަސް ފާހަގަކުރާ ކުރުމުގެ ގޮތުން، ރަށުގެ ފާހަގަކުރަ، އަދި ފާހަގަ އާރިޔާ ތަރުގައި ގަސް އިންދަން ނިންމިއެވެ.
01 ވަނަ ދައުރުގެ 2025 ވަނަ އަހަރުގެ 36 ވަނަ ބައްދަލުވުން	4	-
01 ވަނަ ދައުރުގެ 2025 ވަނަ އަހަރުގެ 37 ވަނަ ބައްދަލުވުން	3	-

01 ވަނަ ދައުރުގެ 2025 ވަނަ އަހަރުގެ 38 ވަނަ ބައްދަލުވުން	4	-
01 ވަނަ ދައުރުގެ 2025 ވަނަ އަހަރުގެ 39 ވަނަ ބައްދަލުވުން	4	-
01 ވަނަ ދައުރުގެ 2025 ވަނަ އަހަރުގެ 40 ވަނަ ބައްދަލުވުން	4	1- އ.ތ.މ ކޮމިޓީގެ ބަޖެޓުގެ އެލަވަންސް ކޯޑުތަކުގައި ހުރި ބާކީ ފައިސާ، ހުވަދު ސްކޫލު ފެންސިންގެ އޭރިއާގެ އިތުރު މަސައްކަތަށް ބޭނުންވާތީ، އެ ކަމަށް ބަޖެޓް ޓްރާންސްފަރ ހަދަން ނިންމުނެވެ.
01 ވަނަ ދައުރުގެ 2025 ވަނަ އަހަރުގެ 41 ވަނަ ބައްދަލުވުން	4	2- ދަނޑުވެރިކަމުގެ ހުނަރުތައް ތަރައްޤީކުރުމާއި، ދަނޑުވެރިކަމާބެހޭ މުހިންމު މައުލޫމާތު ރައްޔިތުންނަށް ފޯރުކޮށްދިނުމުގެ އިތުރުން، ދަނޑުވެރިކަމަށް ރައްޔިތުންގެ ޝައުޤުވެރިކަން އިތުރުކުރުމަށްޓަކައި، ބައިނަލްއަޤުވާމީ ކާބޯތަކެތީގެ ދުވަސް ފާހަގަކުރުމުގެ ގޮތުން ގދ. ފަރެސްމާތޮޑާ އަންހެނުންގެ ތަރައްޤީއަށް މަސައްކަތްކުރާ ކޮމިޓީން، ދަނޑުވެރިކަމުގެ ޕްރޮގްރާމެއް ކުރިއަށް ގެންދެވުމަށް ނިންމުނެވެ. މި ޕްރޮގްރާމް ކުރިއަށް ގެންދެވުނީ 2025 ވަނަ އަހަރުގެ ނޮވެމްބަރު މަހުގައެވެ.
01 ވަނަ ދައުރުގެ 2025 ވަނަ އަހަރުގެ 42 ވަނަ ބައްދަލުވުން	4	1- އ.ތ.މ ކޮމިޓީގެ 2026 ވަނަ އަހަރުގެ މަސައްކަތު ތާވަލުގައި ކުރީޓޯވު ކުރިއަށް ގެންދާން ކަންކަމާއި ދުރު މަޝްވަރާކުރިއެވެ. 2026 ވަނަ އަހަރު މަސައްކަތް ތާވަލުތަކުގައި ރަން ތެރޭ ބެންޗު ޖެހުމުގެ މަސައްކަތް އިތުރު ކުރިއެވެ.

01 ވަނަ ދައުރުގެ 2025 ވަނަ އަހަރުގެ 43 ވަނަ ބައްދަލުވުން	4	-
01 ވަނަ ދައުރުގެ 2025 ވަނަ އަހަރުގެ 44 ވަނަ ބައްދަލުވުން	4	-
01 ވަނަ ދައުރުގެ 2025 ވަނަ އަހަރުގެ 45 ވަނަ ބައްދަލުވުން	4	1- މަސްވެރިންގެ ދުވަސް ފާހަގަކުރުމުގެ މުނާސަބަތުގައި، މަސްވެރިންގެ ދައުރުގައި އިޤްތިޞާދީ ގުޅުންތައް ބަދަހިކުރުމާއި، ފަރެސްމާތޮޑާގައި ކުޅިވަރުގެ ތެރެއިން އިޤްތިޞާދީ ރޫހު ދައްކުވައިދޭ ނަމޫނާ ދިވެހިރާއްޖޭގެ މަޤްބޫލުކުރުގައި، ފަރެސްމާތޮޑާ އ.ތ.މ ކުލަބުން ފުޓީ ވަން ޓޭ ކަޕެއް ބާއްވަން ނިންމިއެވެ. މި ފުޓީ ވަން ޓޭ ކަޕު ބާއްވުމަށް ހަމަޖެއްސާފައި ވަނީ 2025 ވަނަ އަހަރުގެ ޑިސެމްބަރު މަހުގެ 12 ވާ ހުކުރު ދުވަހުގައި. މި މުބާރާތުގައި ބައިވެރިވުމަށް އެދި ހުށަހަޅުމުގެ އެންމެ ފަހު ތާރީޚަކީ 2025 ޑިސެމްބަރު 04 ވާ ބުރާސްފަތި ދުވަހުގެ 14:00ގެ ކުރިންނެވެ.
01 ވަނަ ދައުރުގެ 2025 ވަނަ އަހަރުގެ 46 ވަނަ ބައްދަލުވުން	4	-
01 ވަނަ ދައުރުގެ 2025 ވަނަ އަހަރުގެ 47 ވަނަ ބައްދަލުވުން	4	-
01 ވަނަ ދައުރުގެ 2025 ވަނަ އަހަރުގެ 48 ވަނަ ބައްދަލުވުން	4	-
01 ވަނަ ދައުރުގެ 2025 ވަނަ އަހަރުގެ 49 ވަނަ ބައްދަލުވުން	4	-
01 ވަނަ ދައުރުގެ 2025 ވަނަ އަހަރުގެ 50 ވަނަ ބައްދަލުވުން	4	-

01 ވަނަ ދައުރުގެ 2025 ވަނަ އަހަރުގެ 51 ވަނަ ބައްދަލުވުން	4	-
01 ވަނަ ދައުރުގެ 2025 ވަނަ އަހަރުގެ 52 ވަނަ ބައްދަލުވުން	4	-

- **ކޮމިޓީގެ އުސޫލުތަކަށް ގެނެވިފައިވާ ބަދަލުތައް**

ކޮމިޓީގެ އުސޫލުތަކަށް އެއްވެސް ބަދަލެއް ގެނެވިފައި ނުވެއެވެ.

- **ކޮމިޓީއަށް އައިސްފައިވާ ބަދަލުތައް**

ކޮމިޓީއަށް އެއްވެސް ބަދަލެއް ގެނެވިފައި ނުވެއެވެ.

❖ ކޮމިޓީގެ ލިބުނު އާމްދަނީ އާއި ޚަރަދުގެ މައުލޫމާތު

އާމްދަނީ

ތަފްސީލް	ޖުމްލަ
ސަރުކާރުން ދޫ ބަޖެޓް ގުރާންޓް	514,752.65

ޚަރަދު

ތަފްސީލް	ޖުމްލަ
މުވައްޒަފުންނަށް ހިނގާ ޚަރަދު	236,500.00
ޕެންޝަނާއި، މުސްކުޅިވެރިކަމާއި މުވައްޒަފުންނާއި އަދި ވަކި ޚިދުމަތަކަށް ދޭން ޖެހޭން ދޫ ފައިސާ	0.00
ދަތުރުފަތުރު ކުރުމުގެ ޚަރަދު	94,496.00
އޮފީސް ހިންގުމުގެ ބޭނުމަށް ހޯދާ ތަކެތީގެ އަގު	0.00
އޮފީސް ހިންގުމަށް ބޭނުންވާ ޚިދުމަތުގެ ޚަރަދު	39,840.29
ޚިދުމަތް ދިނުމުގެ ބޭނުމަށް ހޯދާ ތަކެތީގެ އަގު	0.00
ތަމްރީން ކުރުމަށް ކުރާ ޚަރަދު	0.00
މަރާމާތު ކުރުމާއި ބެލެހެއްޓުމުގެ ޚަރަދު	0.00
ލޯނުގެ ޚިދުމަތުގެ ޚަރަދު	0.00
ސަރުކާރުންދޭ އެހީ، އިޝްތިރާކާއި އަދި ސަބްސިޑީ	1,987.20
ލިބިފައިވާ ގެއްލުމެއް ނުވަތަ ލިބިދާނެ ގެއްލުމެއް ހަމަޖެއްސުމަށް ދޫ ފައިސާ	0.00
ޕަބްލިކް ސެކްޓަރ އިންވެސްޓްމަންޓް ޕްރޮގްރާމް	308,670.76
ޖުމްލަ:	**681,494.25**

❖ ޚަރަދުތަކުގެ ތަފްސީލް

އ.ތ.މ ކޮމިޓީގެ ބޭފުޅުގެ ދަތުރުގައި އެއްވެސް ޚަރަދުތަކެއް ނުކުރެވެ.

5. ނިންމުން

ރަށު ތަރައްޤީއާއި ރައްޔިތުންގެ ލާބައަށް މަސައްކަތްކުރުމަކީ ކައުންސިލްގެ އެންމެ މުހިންމު އެއް މަސްއޫލިއްޔަތެވެ. މި މަސްއޫލިއްޔަތު އަދާކުރުމުގައި ކައުންސިލްތަކުން ފިނޭންޝަލް ގޮންޖެހުންތަކާ ކުރިމަތިވާންޖެހެއެވެ. ނަމަވެސް، މި ގޮންޖެހުންތަކުގެ ތެރެއިން ކުރިއަށްދިއުމަކީ ކައުންސިލްތަކުގެ ކާމިޔާބީގެ ސިއްރެވެ.

2025 ވަނަ އަހަރަކީ އަތޮޅުކައުންސިލުގެ ކައުންސިލަރުން ވަރަށް މުހިންމު އަހަރެކެވެ. މި އަހަރަކީ ކައުންސިލް ހިންގުމަށް ބޭނުންވާ އިދާރީ މުވައްޒަފުން ލިބި، އެ މުވައްޒަފުން ތަމްރީނު ކުރުމަށް ފުރިހަމަ އަހަރެކެވެ. މުވައްޒަފުން އާދުދުގެ ސަބަބުން ބަޖެޓި ގޮންޖެހުންތަކާ ކުރިމަތިވާންޖެހުނު ނަމަވެސް، އަތޮޅުކައުންސިލުގެ ހިތްވަރާއި ގުޅިގެން މަސައްކަތް ކުރުމުގެ ސަބަބުން، މި އަހަރު ކައުންސިލުގެ މަސައްކަތު ތަރުތީބުގައި ހިމަނާފައިވާ ކަންކަމުގެ ތެރެއިން 85% މަސައްކަތް ކުރެވިފައިވާކަން އުފާވެރިކަމާއެކު ފާހަގަކުރަމެވެ.

ކައުންސިލްގެ މަސައްކަތަކީ ހަމައެކަނި އިދާރީ މަސައްކަތްތަކެއް ނޫނެވެ. އެއީ ރައްޔިތުންގެ އުންމީދުތަކާއި އާރޒޫތައް ހާސިލުކޮށްދިނުމުގެ މަސައްކަތެވެ. ރަށުގެ ތަރައްޤީއާއި ކުރިއެރުމަށް މަގުފަހިކޮށްދިނުމުގެ މަސައްކަތެވެ. މި މަސައްކަތުގައި ކާމިޔާބު ލިބުނީ، އަތޮޅުކައުންސިލް ކޮންމެ މުވައްޒަފަކުވެސް ވާޖިބުތައް ރަނގަޅަށް ޒިންމާދާރުކަމާއެކު ވަޒީފާ ހިންގުމުންނެވެ.

އަތޮޅުގެ އިޤްތިޞާދީ ދާއިރާއަށް ރައްޔިތުންގެ ލާބައާއި މަންފާއަށް އަމާޒުކޮށް ޚިދުމަތްތަކެއް ކުރުމުގެ ހެޔޮ ވިސްނުން އަތޮޅުކައުންސިލުން މިންވަރުކޮށްދެއްވާށިއެވެ. ކީރިތި الله އަތޮޅުކައުންސިލުގެ މަސައްކަތްތަކުގައި ބަރަކާތް ލައްވައި، ކާމިޔާބީ އިތުރު ކުރައްވާށިއެވެ. އަތޮޅުކައުންސިލުގެ ކައުންސިލްގެ މަސައްކަތަކީ ރައްޔިތުންނަށް ފައިދާހުރި، ރަށުގެ ތަރައްޤީއަށް މަގުފަހިކޮށްދޭ މަސައްކަތްތަކަކަށް ކުރުމުގައި ތައުފީޤުދެއްވާށިއެވެ.

19 ރަޖަބު 1446

08 ޖަނަވަރީ 2026